

DETALLE:				ARQ 00	
Implantación Sala de Espera Punta Sur Lago del Desierto					
LOCALIDAD:	ESCALA	FECHA	VERSIÓN	PLANTAAO - IMPLANTACION	
LAGO DEL DESIERTO	1:200	15/04/21	03		

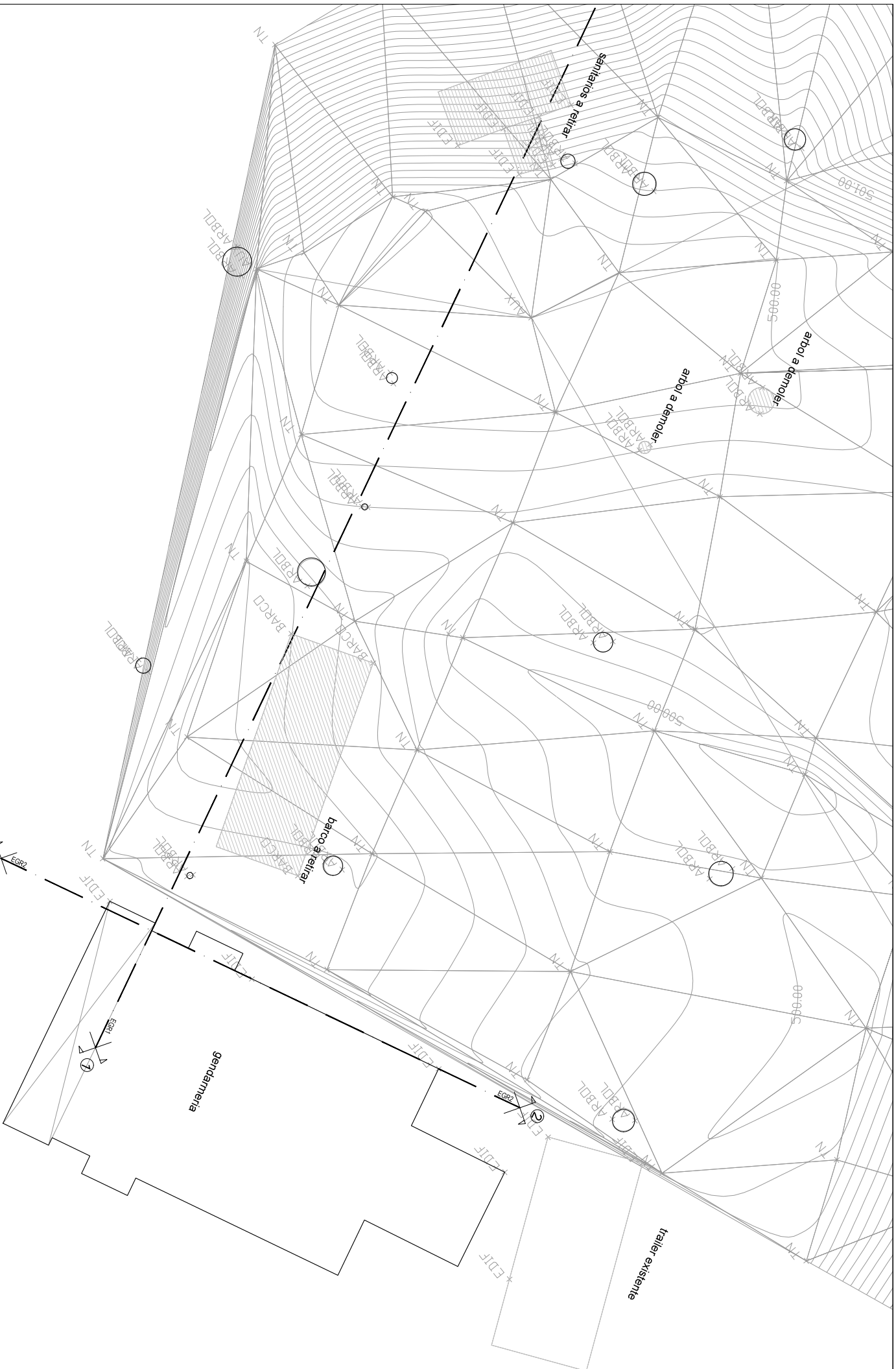

DETALLE:			DEM 01
Sala de Espera Punta Sur Lago del Desierto			
LOCALIDAD:	ESCALA	FECHA	VERSION
LAGO DEL DESIERTO	1:100	18/03/21	02
			DEMOLICION / RETIRO

VISTA-FRENTE

2.24

1.50

0.75

BAIADA DE LUVIA, CANO RECTANGULAR 15 X 10 CM EN CHAPA LISA C 25 PINTADO DE NEGRO

T1

5.45

5.65

2.85

0.75

2.85

Npt EXT 4.02

2.65

T1

CERRAMIENTO EXTERIOR: OSB 11MM + OMEGA 12.5 PINTADO NEGRO, COLOCACION VERTICAL

C2

C2

CEREA PERMETRAL, ZANQUERES Y CUBIERTA, ZANQUERA EN CHAPA LISA C 25 PINTADA DE NEGRO

DETALLE:				ARQ 03
Sala de Espera Punta Sur Lago del Desierto				
LOCALIDAD:	ESCALA	FECHA	VERSION	
LAGO DEL DESIERTO	1-50	03/05/21	05	
CORTES - VISTAS				

DETALLE:				ARQ 03
Sala de Espera Punta Sur Lago del Desierto				
LOCALIDAD:	ESCALA	FECHA	VERSION	
LAGO DEL DESIERTO	1-50	03/05/21	05	
CORTES - VISTAS				

DETALLE:				ARQ 03
Sala de Espera Punta Sur Lago del Desierto				
LOCALIDAD:	ESCALA	FECHA	VERSION	
LAGO DEL DESIERTO	1-50	03/05/21	05	
CORTES - VISTAS				

DETALLE:				ARQ 03
Sala de Espera Punta Sur Lago del Desierto				
LOCALIDAD:	ESCALA	FECHA	VERSION	
LAGO DEL DESIERTO	1-50	03/05/21	05	
CORTES - VISTAS				

DETALLE:				ARQ 03
Sala de Espera Punta Sur Lago del Desierto				
LOCALIDAD:	ESCALA	FECHA	VERSION	
LAGO DEL DESIERTO	1-50	03/05/21	05	
CORTES - VISTAS				

DETALLE:				ARQ 03
Sala de Espera Punta Sur Lago del Desierto				
LOCALIDAD:	ESCALA	FECHA	VERSION	
LAGO DEL DESIERTO	1-50	03/05/21	05	
CORTES - VISTAS				

A-A

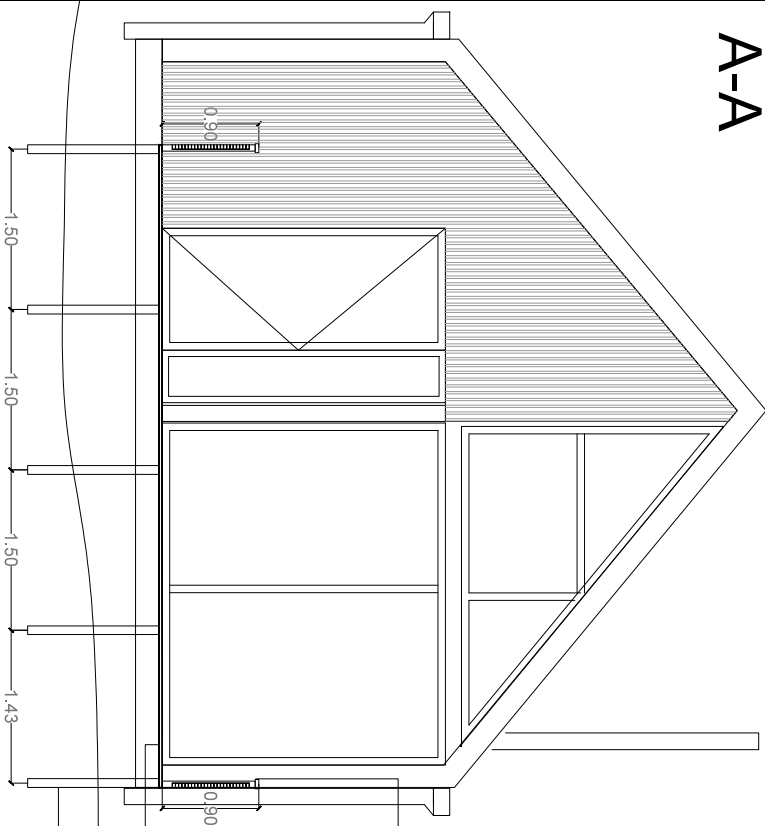

BARANDA: barras resistentes de sección rectangular unidas mediante soldadura. Distancia entre barras: 100 mm. Colocación: barras resistentes horizontal. Unión entre paramentos: mediante bolones. MATERIAL: acero de bajo carbono. Acabado superficial: galvanizado en caliente, barniz de apoyo: sección rectangular.

REJILLA STANDARD DENTADA (VER MANUAL) barras resistentes se sección rectangular de acuerdo a requerimiento y cruces con planchuela de 16 mm x 3.2 mm. Distancia entre barras resistentes: 30 mm + barras de cruces. Superficie de transito "Dentada" antideslizantes. MATERIAL: acero de bajo carbono. Acabado superficial: galvanizado en caliente

apoyos pasantes: perfiles acero inoxidable tipo I carbono galvanizado en caliente, colocación: cada 1.50m., fundación: mediante bases de hormigon

B-B

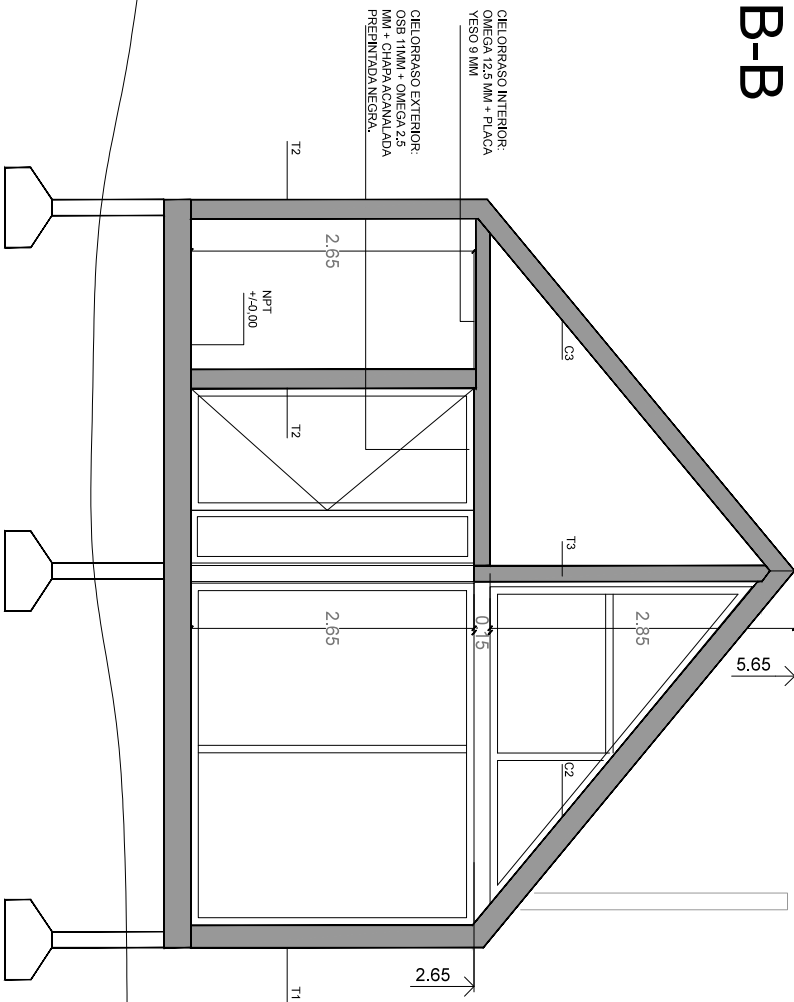

CIELORRASO INTERIOR: OMEGA 12.5 MM + PLACA YESO 9 MM

CIELORRASO EXTERIOR: OSB 11MM + OMEGA 2.5 MM + CHAPA ACANALADA PREPINTADA NEGRA.

T2

2.55

NPT
+/-0.00

T2

2.65

T1

C3

T3

C2

5.65

2.35

0.5

2.65

DETALLE:
Sala de Espera Punta Sur Lago del Desierto

ARQ 04

LOCALIDAD:
LAGO DEL DESIERTO

ESCALA
1:50

FECHA
03/05/21

VERSION
05

CORTES - VISTAS

C-C

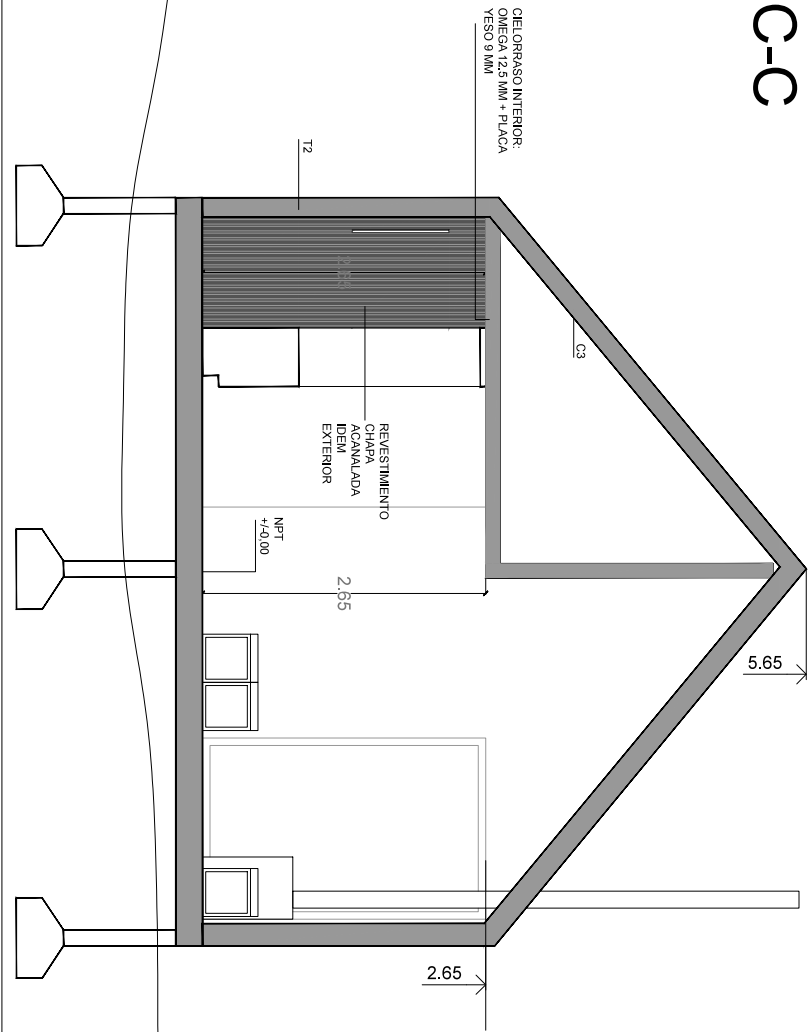

D-D

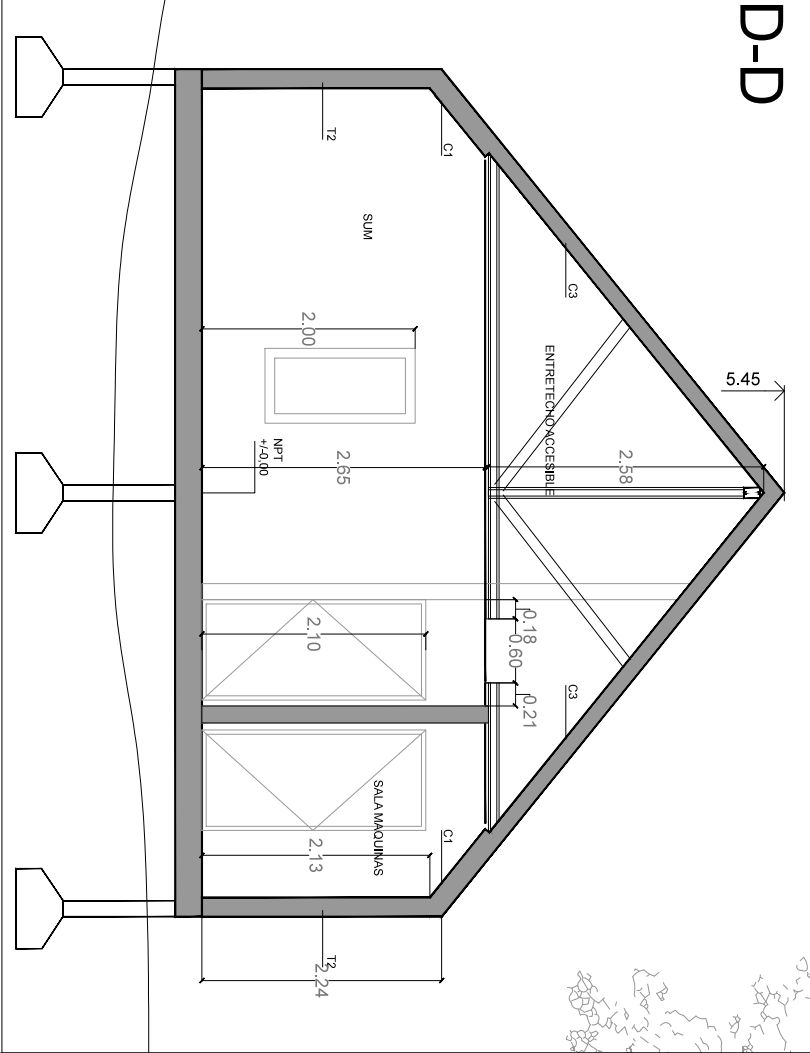

DETALLE:				ARQ 05	
Sala de Espera Punta Sur Lago del Desierto				CORTES - VISTAS	
LOCALIDAD:	ESCALA	FECHA	VERSION		
LAGO DEL DESIERTO	1:50	03/09/21	06		

E-E

CERRAMENTO
E-75
OSB 11MM
+ PLACA
CEMENTICIA
9MM + BASE
COAT +
REVESTIMIENTO
PINURA
BLANCA

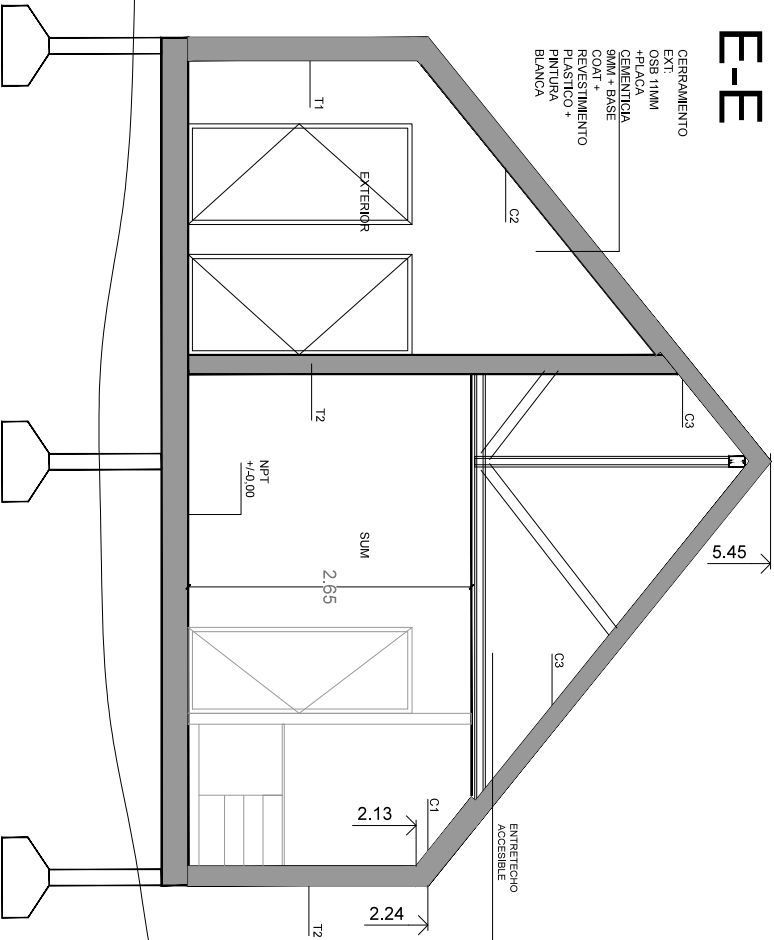

F-F

MUEBLE PARA
BACHA
COLGANTE:
PIEDRA + CAJON
MDF
ENCHAPADO EN
MELAMINA
GRAPTO,
Bachia Recorta Acero
inoxidable
MI Pileta Baño
Encastar
DIAMETRO 26
CM ALTURA
150CM, Grifera FV
0181/81 Arizona = Juego
monocomando
para lavatorio
INODORO
LARGO CON
DEPOSITO
FERRUM LINEA
ADRIATICA

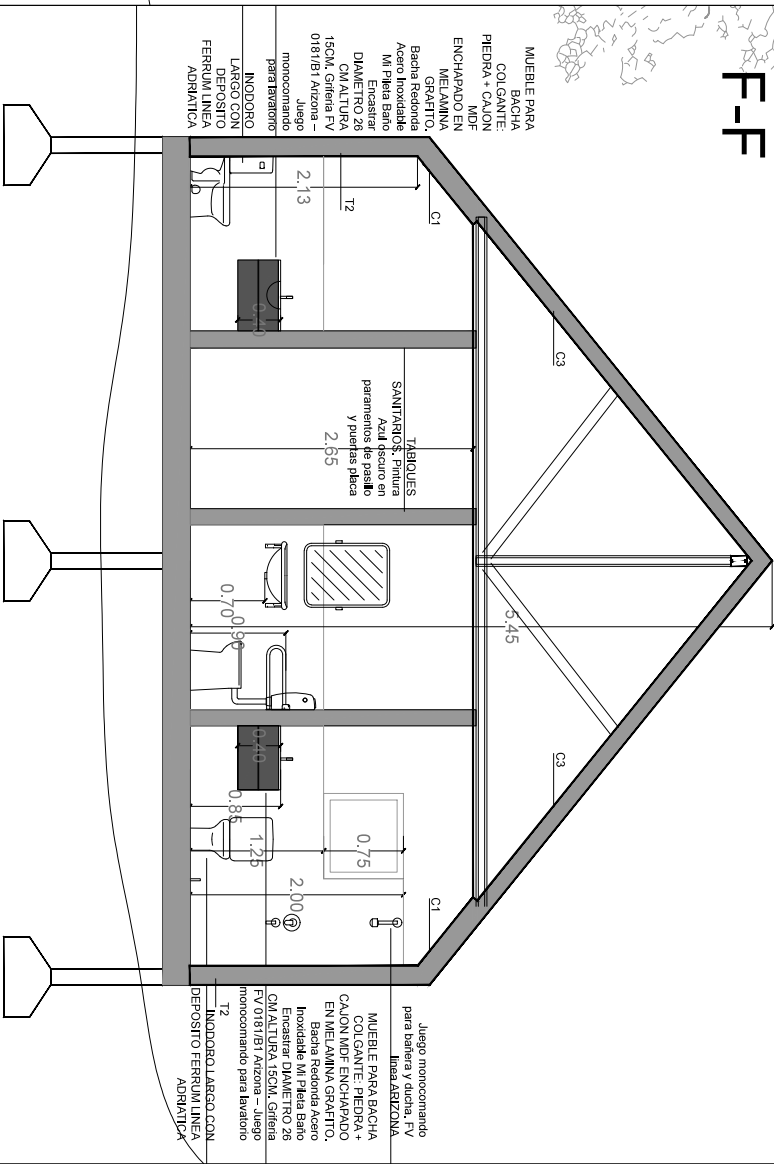

Juego monocomando
para bañera y ducha, FV
línea ADRIATICA
MUEBLE PARA BACHA
COLGANTE: PIEDRA +
CAJON MDF ENCHAPADO
EN MELAMINA GRAPTO,
Bachia Recorta Acero
inoxidable MI Pileta Baño
Encastar DIAMETRO 26
CM ALTURA 150CM
FV 0181/81 Arizona = Juego
monocomando para lavatorio
INODORO LARGO CON
DEPOSITO FERRUM LINEA
ADRIATICA

DETALLE:
Sala de Espera Punta Sur Lago del Desierto

ARQ 06

LOCALIDAD:
LAGO DEL DESIERTO

ESCALA
1:50

FECHA
03/09/21

VERSION
06

CORTES - VISTAS

ᑭᑭᑭ



CARTELERIA. LOGOS Y LETRAS foam compofoe SIN FONDO. espesor letas y escudo: 2cm. ESCUDO S. CRUZ. color institucional celeste. LETRAS Santitas Cruz y SET. COLOR BLANCO. LOGO MIN TURISMO NACION. COLOR BLANCO. dimensiones totales aproximadas segun corte.

REJILLA STANDARD
 RADA (VER MANUAL)
 acción reactivar de

0,90

Superficie de transito "Dentada"

MATERIAL: acero de bajo carbono, antideslizantes.

Acabado superficial: galvanizado en caliente

apoyos pasarelas, perfiles
sección cuadrada de acero I
carbono galvanizado en
caliente, colocación: cada
1.50mt., fundación: mediante
bases de hormigón



REJILLA STANDARD
DENIDITA (VER MANITUAL)
barras resistentes a sección rectangular de acuerdo a
requerimiento y cruce con pletincha de 16 mm x 3,2 mm
unidos mediante soldadura. Distancia entre barras
resistentes: 30 mm + barras de cruce.
Superficie de tránsito "Denidita" antideslizantes.
MAIERAL: acero de bajo carbono.
Acabado superficial galvanizado en caliente

DETALLE:			ARQ 07
Sala de Espera Punta Sur Lago del Desierto			
LOCALIDAD: LAGO DEL DESIERTO	ESCALA 1:50	FECHA 03/09/21	
VERSIÓN 06			CORTES - VISTAS

VISTA CONTRAFRENTE

5.45

2.10

1.40

0.68

2.55

2.24

C2

T1

NpT EXT -0.02

DERRAMENTO EXT:
CERAMICA ANTIFRASE
CEMENTICUA GMA + BASE
COAT + REVESTIMIENTO
PLASTICO + PINTURA
BLANCA

BAJADA DE LLUVIA, CANO
RECTANGULAR 15 X 10 CM
DE ALUMINIO 25
PINTADO DE NEGRO

CERAMICA PERIMETRAL
(TARJONES Y COBERTA)
ZINQUERIA EN CHAPA LISA C
25 PINTADA DE NEGRO.

DERRAMENTO EXT:
CERAMICA ANTIFRASE
CEMENTICUA GMA + BASE
COAT + REVESTIMIENTO
PLASTICO + PINTURA
BLANCA

DERRAMENTO EXT:
CERAMICA ANTIFRASE
CEMENTICUA GMA + BASE
COAT + REVESTIMIENTO
PLASTICO + PINTURA
BLANCA

DETALLE:			ARQ 08
Sala de Espera Punta Sur Lago del Desierto			
LOCALIDAD:	ESCALA	FECHA	
LAGO DEL DESIERTO	150	03/05/21 05	
CORTES - VISTAS			

DETALLE:			ARQ 08
Sala de Espera Punta Sur Lago del Desierto			
LOCALIDAD:	ESCALA	FECHA	
LAGO DEL DESIERTO	150	03/05/21	
	VERSION	CORTES - VISTAS	
	05		

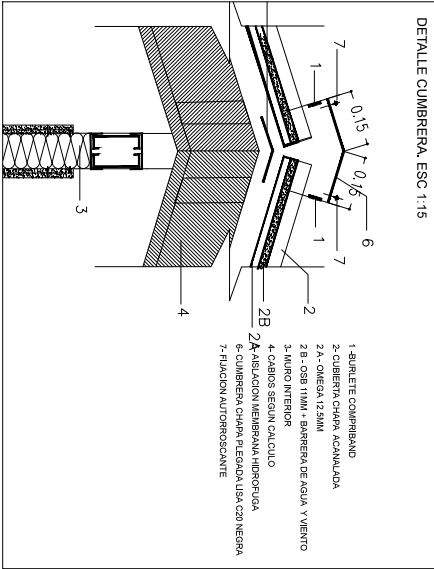
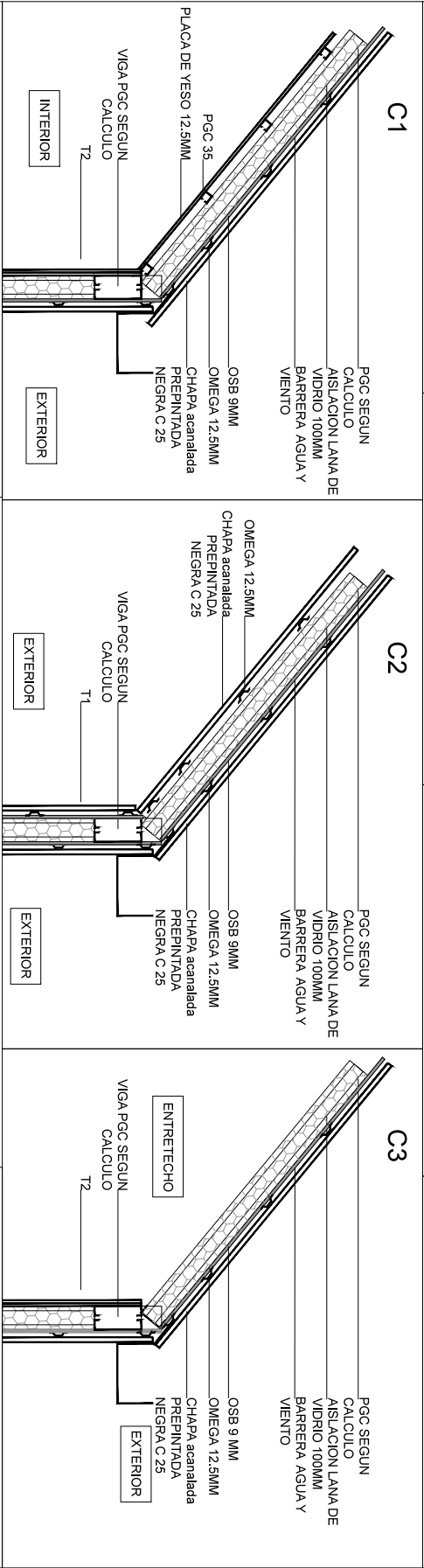
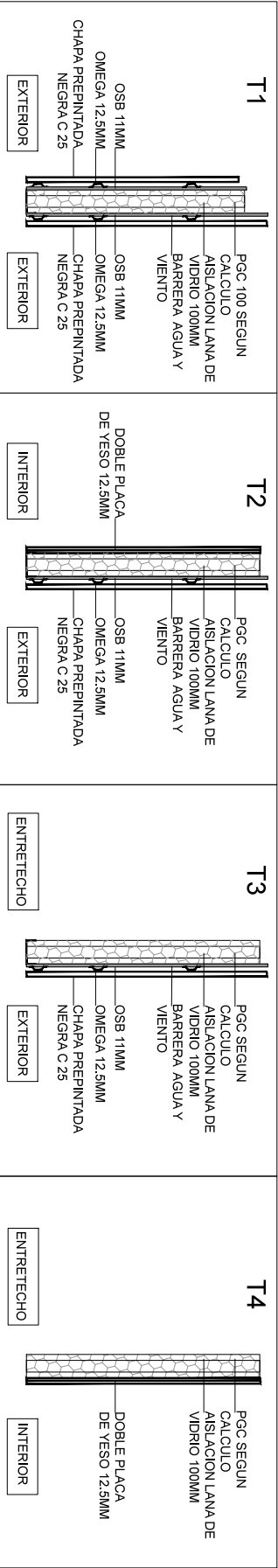

Sala Espera	
CERRAMIENTO INT	DOBLE PLACA YESO 12.5MM
ASLACION TABIQUES: LANA DE VIDRIO 100MM	CERRAMIENTO EXT
OSB 11MM + OMEGA + CHAPA ACANALADA PREPINTADA NEGRA VERTICAL	CUBIERTA
OSB 9 MM + OMEGA + CHAPA ACANALADA PREPINTADA NEGRA	ASLACION CUBIERTA
LANA DE VIDRIO 100MM ENTRE CABLES	ASLACION CUBIERTA
CIELO RASO SUSPENDIDO LANA DE VIDRIO 100MM	ASLACION CUBIERTA
ASLACION CIELO RASO (SALA DE ESPERA), PGC 38 + PLACA YESO 12.5MM	ASLACION CUBIERTA
Sala II	
CERRAMIENTO INT	PLACA IGNIPLUGA 12.5MM
ASLACION TABIQUES: LANA DE VIDRIO 100MM	CERRAMIENTO EXT
OSB 11MM + OMEGA + CHAPA ACANALADA PREPINTADA NEGRA VERTICAL	CUBIERTA
OSB 11 MM + OMEGA + CHAPA ACANALADA PREPINTADA NEGRA	ASLACION CUBIERTA
LANA DE VIDRIO 100MM ENTRE CABLES	ASLACION CUBIERTA
Sala III	
CERRAMIENTO INT	PLACA YESO 12.5MM
ASLACION TABIQUES: LANA DE VIDRIO 100MM	CERRAMIENTO EXT
OSB 11MM + OMEGA + CHAPA ACANALADA PREPINTADA NEGRA VERTICAL	CUBIERTA
OSB 11 MM + OMEGA + CHAPA ACANALADA PREPINTADA NEGRA	ASLACION CUBIERTA
LANA DE VIDRIO 100MM ENTRE CABLES	ASLACION CUBIERTA

DETALLE:		ARQ 09	
Sala de Espera Punta Sur Lago del Desierto			
LOCALIDAD:	ESCALA	FECHA	VERSION
LAGO DEL DESIERTO	1:20 1:15	03/09/21	06
		DETALLES ARQ.	

DETALLE ENCUENTRO MURO EXT. Y MURO INT. DOBLE PLACA
PLANTA - ESC 1:5

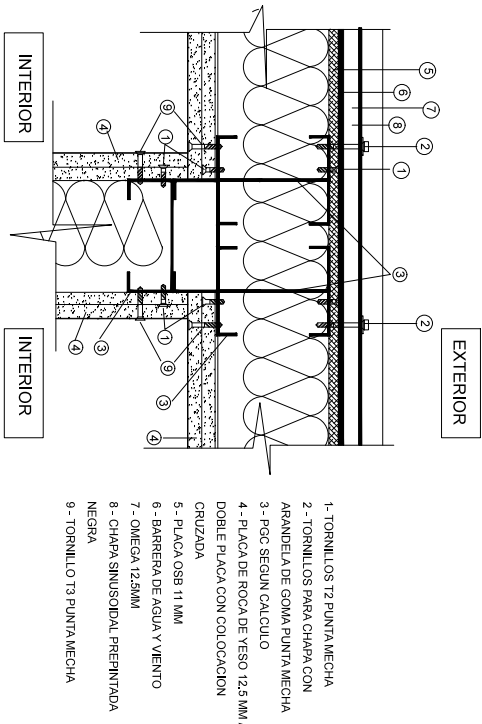

- 1- TORNILLOS T2 PUNTA MECIA
2- TORNILLOS PARA CHAPA CON ARANDELA DE GOMA PUNTA MECIA
3- PGC SEGUN CALCULO
4- PLACA DE ROCA DE YESO 12,5 MM / DOBLE PLACA CON COLOCACION CRUZADA
5- PLACA OSB 11 MM
6- BARRERA DE AGUA Y VIENTO
7- OMEGA 12,5MM
8- CHAPA SINUSOIDAL PREPRINTADA NEGRA
9- TORNILLO T3 PUNTA MECIA

DETALLE ENCUENTRO MURO - CARPINTERIA EXTERIOR, LATERALES.
PLANTA - ESC 1:5

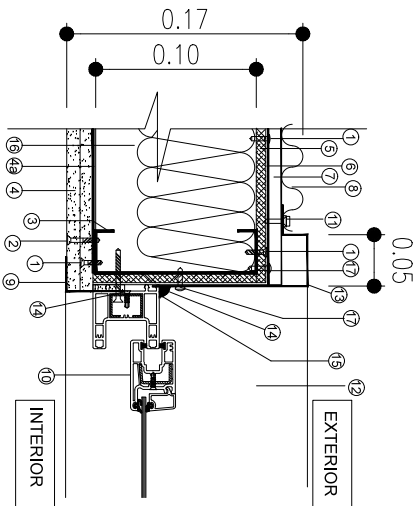

- 1- TORNILLOS MECIA PUNTA T2
2- TORNILLOS MECIA PUNTA T3
3- PGC SEGUN CALCULO
4- PLACA DE ROCA DE YESO 12,5 MM / DOBLE PLACA CON COLOCACION CRUZADA,
4a- BARRERA DE VAPOR 150 micrones NYLON (SOLO EN TABIQUE EXTERIOR BAÑO COMPLETO CON DUCHA),
5- PLACA OSB 11 MM
6- BARRERA AGUA Y VIENTO
7- OMEGA 12,5 MM COLOCACION HORIZONTAL C/40CM EN CONCORDENCIA CON MONTANTES
8- CHAPA SINUSOIDAL PREPRINTADA NEGRA COLOCACION VERTICAL
9- CANTONERA DE CHAPA
10- CARPINTERIA DE PVC
11- TORNILLO HEXAGONAL PARA CHAPA CON ARANDELA DE GOMA C/30 CM EN LINEA CON OMEGAS
12- ANTEPECHO, PLEGADO DE CHAPA LISA C20 NEGRA
13- LATERALES MARCO, PLEGADO DE CHAPA LISA C20 NEGRA
14- SELLADOR / BESTICHEM / ADHESIL 30-PRO
15- PERFIL 1/4 DE CAÑA PVC
16- LANA DE VIDRIO 100MM
17- TORNILLO T1 PUNTA MECIA

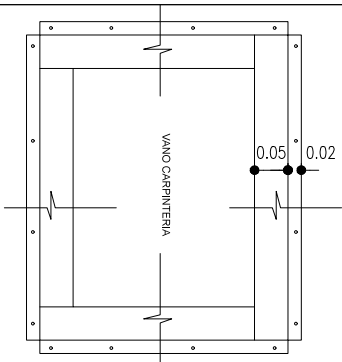

DETALLE MARCO CARPINTERIA CON PLEGADO DE CHAPA, SIN ESCALA

DETALLE ENCUENTRO MURO - CARPINTERIA EXTERIOR, DINTEL
PLANTA - ESC 1:5

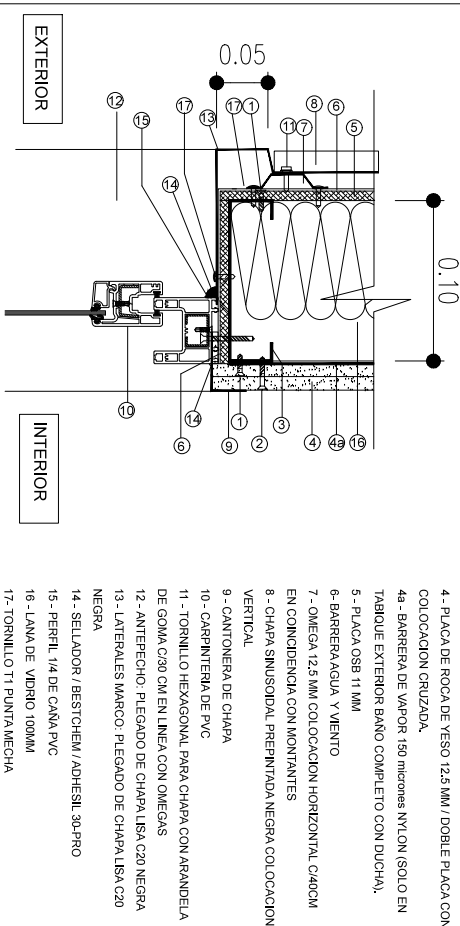

- 1- TORNILLOS MECIA PUNTA T2
2- TORNILLOS MECIA PUNTA T3
3- PGC SEGUN CALCULO
4- PLACA DE ROCA DE YESO 12,5 MM / DOBLE PLACA CON COLOCACION CRUZADA,
4a- BARRERA DE VAPOR 150 micrones NYLON (SOLO EN TABIQUE EXTERIOR BAÑO COMPLETO CON DUCHA),
5- PLACA OSB 11 MM
6- BARRERA AGUA Y VIENTO
7- OMEGA 12,5 MM COLOCACION HORIZONTAL C/40CM EN CONCORDENCIA CON MONTANTES
8- CHAPA SINUSOIDAL PREPRINTADA NEGRA COLOCACION VERTICAL
9- CANTONERA DE CHAPA
10- CARPINTERIA DE PVC
11- TORNILLO HEXAGONAL PARA CHAPA CON ARANDELA DE GOMA C/30 CM EN LINEA CON OMEGAS
12- ANTEPECHO, PLEGADO DE CHAPA LISA C20 NEGRA
13- LATERALES MARCO, PLEGADO DE CHAPA LISA C20 NEGRA
14- SELLADOR / BESTICHEM / ADHESIL 30-PRO
15- PERFIL 1/4 DE CAÑA PVC
16- LANA DE VIDRIO 100MM
17- TORNILLO T1 PUNTA MECIA

DETALLE ENCUENTRO MURO - CARPINTERIA EXTERIOR, ANTEPECHO
PLANTA - ESC 1:5

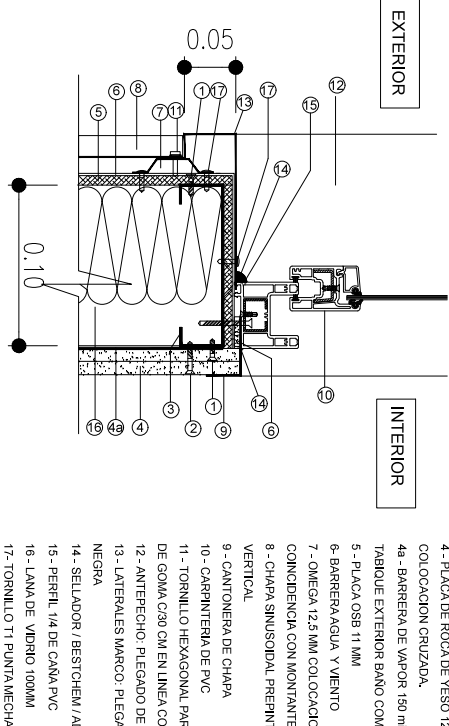

- 1- TORNILLOS MECIA PUNTA T2
2- TORNILLOS MECIA PUNTA T3
3- PGC SEGUN CALCULO
4- PLACA DE ROCA DE YESO 12,5 MM / DOBLE PLACA CON COLOCACION CRUZADA,
4a- BARRERA DE VAPOR 150 micrones NYLON (SOLO EN TABIQUE EXTERIOR BAÑO COMPLETO CON DUCHA),
5- PLACA OSB 11 MM
6- BARRERA AGUA Y VIENTO
7- OMEGA 12,5 MM COLOCACION HORIZONTAL C/40CM EN CONCORDENCIA CON MONTANTES
8- CHAPA SINUSOIDAL PREPRINTADA NEGRA COLOCACION VERTICAL
9- CANTONERA DE CHAPA
10- CARPINTERIA DE PVC
11- TORNILLO HEXAGONAL PARA CHAPA CON ARANDELA DE GOMA C/30 CM EN LINEA CON OMEGAS
12- ANTEPECHO, PLEGADO DE CHAPA LISA C20 NEGRA
13- LATERALES MARCO, PLEGADO DE CHAPA LISA C20 NEGRA
14- SELLADOR / BESTICHEM / ADHESIL 30-PRO
15- PERFIL 1/4 DE CAÑA PVC
16- LANA DE VIDRIO 100MM
17- TORNILLO T1 PUNTA MECIA

Salta Espera
CERRAMIENTO INT
DOBLE PLACA YESO 12,5MM
CERRAMIENTO EXT
LANA DE VIDRIO 100MM
OSB 11MM + OMEGA + CHAPA ACANALADA PREPRINTADA NEGRA VERTICAL CUBIERTA
OSB 9 MM + OMEGA + CHAPA ACANALADA PREPRINTADA NEGRA VERTICAL CUBIERTA
LANA DE VIDRIO 100MM ENTRE CABIOS
CIELO ORBOS SINUSOIDAL PARA VENTILACION
ASLACION DE CIELOS RASO (SALA DE ESPERA), PGC 38 + PLACA YESO 12,5MM

Salta Comandante
CERRAMIENTO INT
PLACA IGAFINUGA 12,5MM
CERRAMIENTO EXT
LANA DE VIDRIO 100MM
OSB 11MM + OMEGA + CHAPA ACANALADA PREPRINTADA NEGRA VERTICAL CUBIERTA
OSB 11 MM + OMEGA + CHAPA ACANALADA PREPRINTADA NEGRA VERTICAL CUBIERTA
LANA DE VIDRIO 100MM ENTRE CABIOS

Salta 10
CERRAMIENTO INT
PLACA YESO 12,5MM
CERRAMIENTO EXT
LANA DE VIDRIO 100MM
OSB 11MM + OMEGA + CHAPA ACANALADA PREPRINTADA NEGRA VERTICAL CUBIERTA
OSB 11 MM + OMEGA + CHAPA ACANALADA PREPRINTADA NEGRA VERTICAL CUBIERTA
LANA DE VIDRIO 100MM ENTRE CABIOS

DETALLE:
Sala de Espera Punta Sur Lago del Desierto
LOCALIDAD:
LAGO DEL DESIERTO
ESCALA
VARIAS
FECHA
08/09/21
VERSION
06

ARQ 09A



deposito combustibile

DETALLE:
Sala de Espera Punta Sur Lago del Desierto

ARQ 10

LOCALIDAD:
LAGO DEL DESIERTO

ESCALA
1:75

FECHA	VERSIÓN
03/05/21	05

REPLANTEO A
EDIFICACION
GENDARMERIA

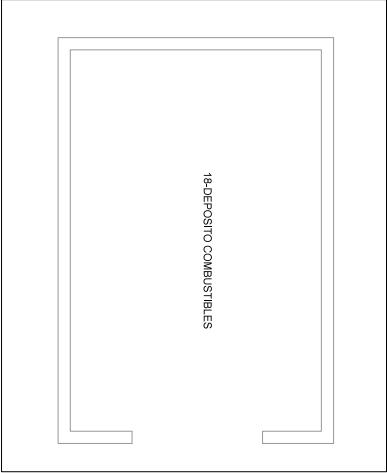
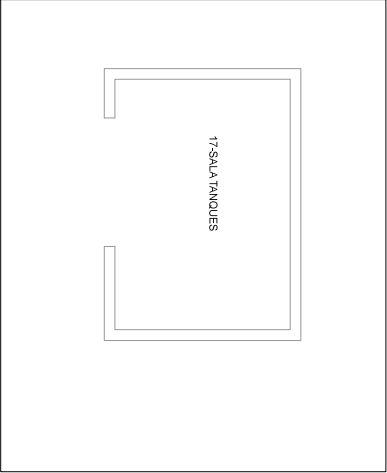
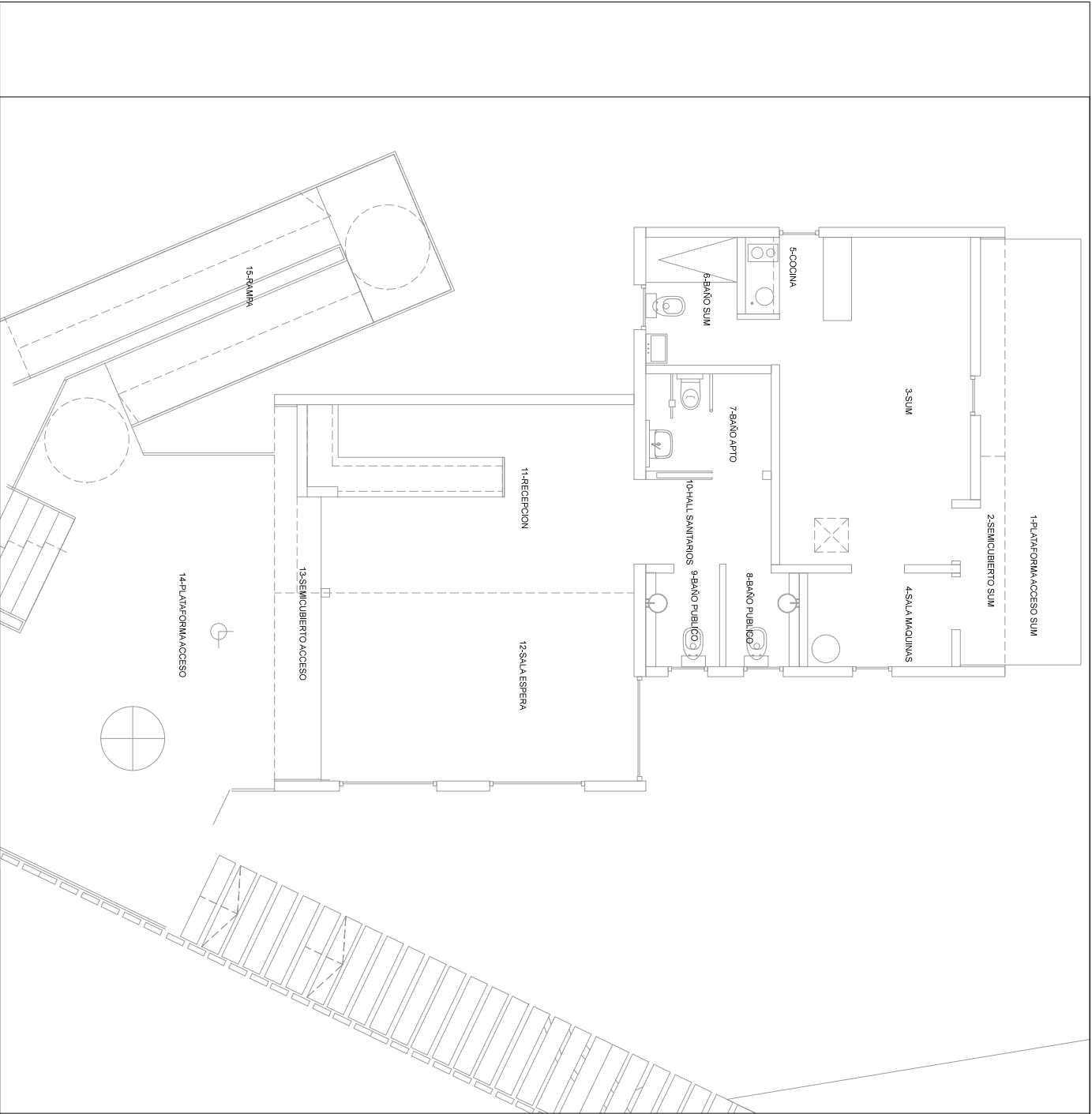

DETALLE:				ARQ 11	
Sala de Espera Punta Sur Lago del Desierto					
LOCALIDAD:	ESCALA	FECHA	VERSION		
LAGO DEL DESIERTO	1:75	03/09/21	06	PLANTA LOCALES	

		TABIQUE		TERMINACIONES		SOLIDOS			SOLAS, UMBRALES Y ZÓCALOS			REVESTIMIENTOS			CIELORRASOS			PINTURAS				HERRERIA Y ZINGHERIA								
				SEMICUBIERTOS	EXTERIORES	S1	S2	S3	Z1	Z2	Z3		R1	R2	R3	INT	INT	INT	EXT	EXT	INT	INT	INT	INT						
		Panel Steel Frame		Placa cementicia + base coat + PINTURA LATEX EXTERIOR		Chapa acanalada sinusoidal pre pintada negra		Aliado de cemento terminado con laca		porcelanato blanco rectificado 60x60	REJILLA TIPO "AVILA" STANDARD DENTADA TERMINACION: GALVANIZADA	Zócalo de madera lenga cepillada y laqueada altura 10 cm	Zócalo CEMENTICIO HIDOFUGO INTERIOR altura 10cm	Zócalo cementicio exterior ALTURA 5CM	Solia de madera lenga cepillada y laqueada	porcelanato blanco rectificado 60x60	chapa sinusoidal pre pintada negra	PLACA DE YESO IGNIFUGA	Cielorraso PLACA IGNIFUGA	Suspendido de entretecho (omegas 12.5) Placa de Roca de yeso	Suspendido de cubierta (omegas 12.5) Placa de Roca de yeso	Cielorraso chapa sinusoidal pre pintada negra	PARAMENTOS exteriores (placa cementicia+base coat) revoque plastico color blanco	Paramentos interiores al latex BLANCO	Paramentos interiores al latex AZUL OSCURO (VER PALETA INST)	Latex sobre cielorraso INTERIOR	Paramentos interiores sanitarios PUBLICOS. Latex lavable	ANTIOXIDO NEGRO SATINADO	sellador + hidrolaca	
	Nº	Denominación del local																												
	01	PLATAFORMA ACCESO SUM																												
	02	SEMICUBIERTO SUM																												
	03	SUM																												
	04	SALA DE MAQUINAS																												
	05	COCINA																												
	06	BAÑO SUM																												
	07	BAÑO APTO																												
	08	BAÑO PUBLICO																												
	09	BAÑO PUBLICO																												
10	HALL SANITARIOS																													
11	RECEPCION																													
12	SALA ESPERA																													
13	SEMICUBIERTO ACCESO																													
14	PLATAFORMA ACCESO																													
15	SANITA																													
16	ESCALERA ACCESO																													
17	SALA TANQUES																													
18	DEPOSITO COMBUSTIBLES																													
00	CERRAMIENTO LATERAL LISTONES DE MADERA																													
00	PUERTAS DE CHAPA EXTERIORES																													

DETALLE:				ARQ 12
Sala de Espera Punta Sur Lago del Desierto				
LOCALIDAD:	ESCALA	FECHA	VERSION	
LAGO DEL DESIERTO	-	03/09/21	06	
PLANILLA LOCALES				

PLATAFORMA REJILLA
METALICA
AUTOPORTANTE
GALVANIZADA
SUP: 10.22

SOLA MADERA
LENGA CEPILLADA

SOLA MADERA
LENGA CEPILLADA

SOLA MADERA
LENGA CEPILLADA

PISO PORCELANATO
60X60 BLANCO
RECTIFICADO
SUP: 4.25

PISO MONOCAPA
(CONTRA PISO+PISO)
CEMENTO ALISADO
SUP TOTAL: 84.81

banquina
+0.10 NPT

SOLA MADERA
LENGA CEPILLADA

PLATAFORMA
ESCALONES Y RAMPA
REJILLA METALICA
AUTOPORTANTE
GALVANIZADA
SUP: 64.36

HUELIA
DESCARGAR
SENDERO MIRADOR
DEL GLACIAR

ARBOL EXISTENTE

SENDERO MADERA
RECUPERADA DE
SALA (ACCESO A
SALA PLANO QUINIS
YA SENDERO
MIRADOR GLACIAR)
SUP: 29.78

Junta de dilatacion,
Interiores: sellador autonivelante

SALA TANQUES

PISO MONOCAPA
(CONTRA PISO+PISO)
CEMENTO ALISADO
SUP TOTAL: 8.85

DEPOSITO COMBUSTIBLES

PISO MONOCAPA
(CONTRA PISO+PISO)
CEMENTO ALISADO
SUP TOTAL: 18.87

DETALLE:			ARQ 13
Sala de Espera Punta Sur Lago del Desierto			

LOCALIDAD:	ESCALA	FECHA	VERSION	PLANTA SOLADOS
LAGO DEL DESIERTO	1.75	03/05/21	05	

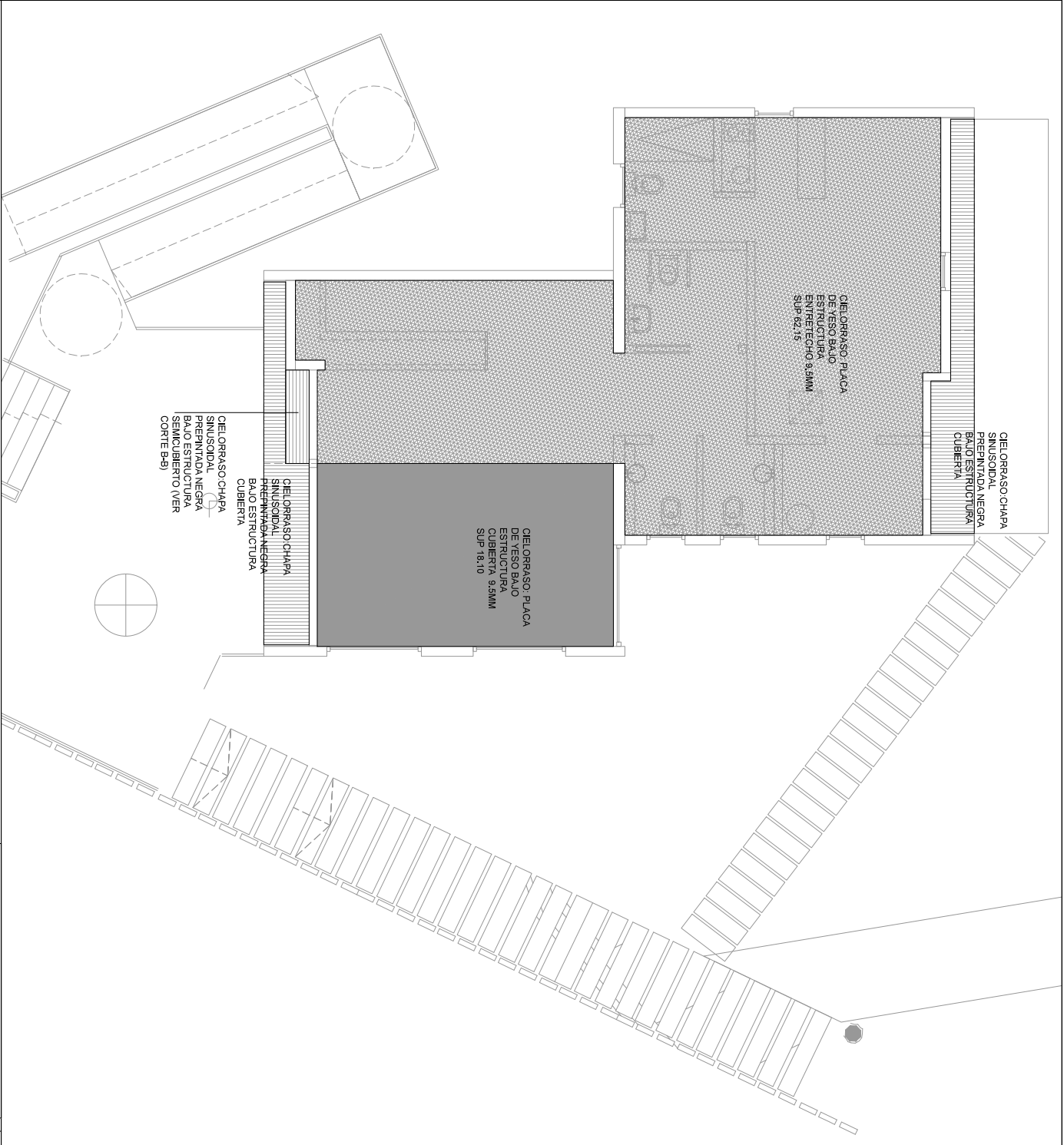

SALA TANQUES

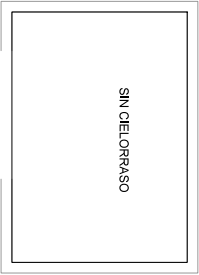

DEPOSITO COMBUSTIBLES

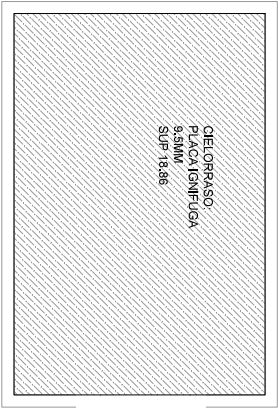

DETALLE:			Sala de Espera Punta Sur Lago del Desierto	
LOCALIDAD:	ESCALA	FECHA	VERSION	PLANTA CIELORRASOS
LAGO DEL DESIERTO	1.75	03/05/21	05	

DETALLE:				CARP 02	
Sala de Espera Punta Sur Lago del Desierto					
LOCALIDAD:	ESCALA	FECHA	VERSION	PLANILLA	
LAGO DEL DESIERTO	1:50	03/05/21	05	CARPINTERIAS	

DETALLE SANITARIO
SUM

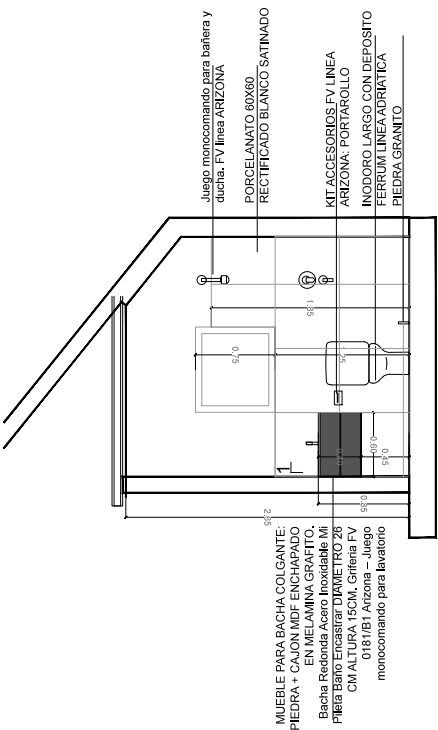
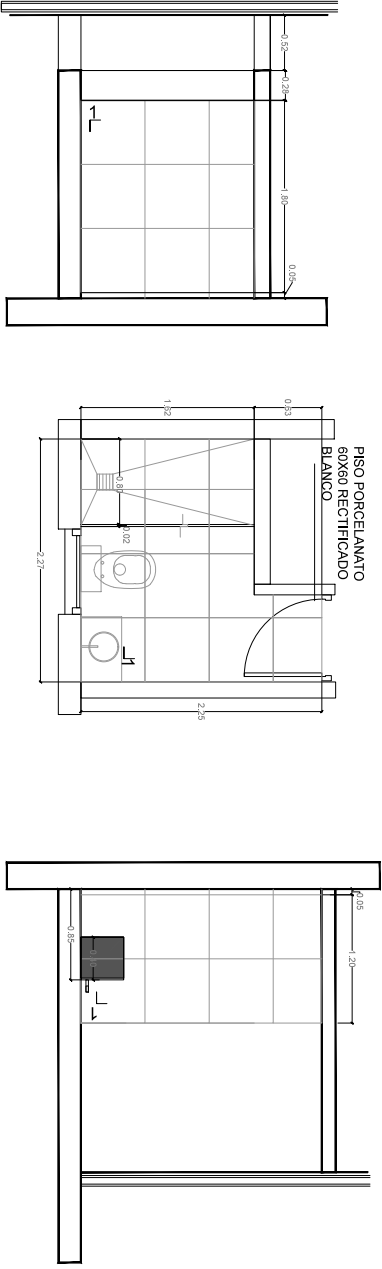
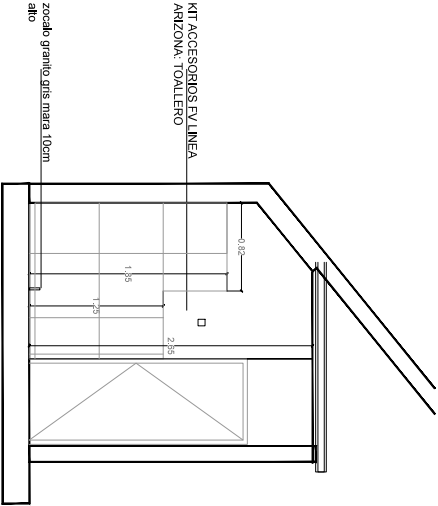

DETALLE:			DET SAN 01	
Sala de Espera Punta Sur Lago del Desierto				
LOCALIDAD:	ESCALA	FECHA		
LAGO DEL DESIERTO	1:50	03/09/21		
	VERSION			
	06			
			DETALLES SANITARIOS COCINA Y MOBILIARIO	

DETALLE CAMBIADOR

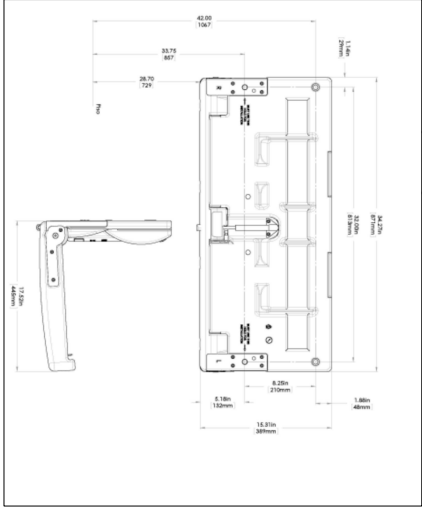

DETALLE SANITARIO APTO

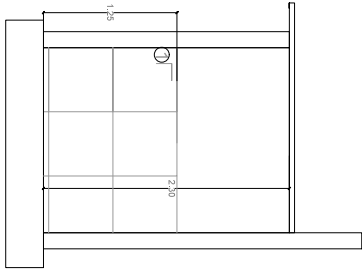

CAMBIADOR BEBE REBATIBLE

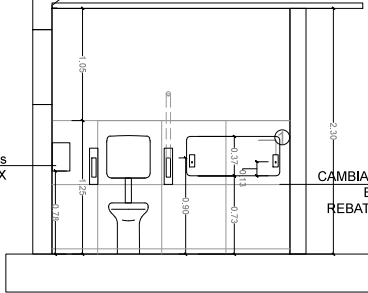

portarrollos
ACERO INOX

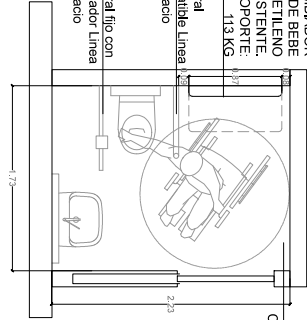

CAMBIADOR DE BEBE
POLIETILENO
RESISTENTE
SOPORTE:
113 KG
Barra
rebatible Linea
Espacio
Barra fija con
pulador Linea
Espacio
PISO
CEMENTO
ALISADO

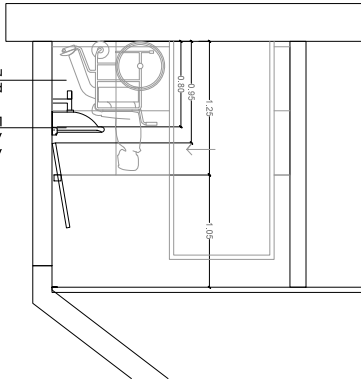

rectificado blanco satinado
porcelanato 60x60
LINEA ESPACIO
ACCESORIOS FERRUM
ARTEFACTOS Y

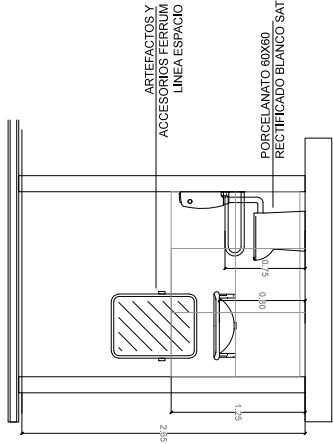

PORCELANATO 60X60
RECTIFICADO BLANCO SATINADO
ARTEFACTOS Y
ACCESORIOS FERRUM
LINEA ESPACIO

DETALLE:		DETALLE:		DETALLE:		DETALLE:	
Sala de Espera Punta Sur Lago del Desierto		Sala de Espera Punta Sur Lago del Desierto		Sala de Espera Punta Sur Lago del Desierto		Sala de Espera Punta Sur Lago del Desierto	
LOCALIDAD: LAGO DEL DESIERTO		LOCALIDAD: LAGO DEL DESIERTO		LOCALIDAD: LAGO DEL DESIERTO		LOCALIDAD: LAGO DEL DESIERTO	
ESCALA 1:50		ESCALA 1:50		ESCALA 1:50		ESCALA 1:50	
FECHA 03/09/21		FECHA 03/09/21		FECHA 03/09/21		FECHA 03/09/21	
VERSION 06		VERSION 06		VERSION 06		VERSION 06	
DETALLES SANITARIOS COCINA Y MOBILIARIO		DETALLES SANITARIOS COCINA Y MOBILIARIO		DETALLES SANITARIOS COCINA Y MOBILIARIO		DETALLES SANITARIOS COCINA Y MOBILIARIO	
DET SAN 02		DET SAN 02		DET SAN 02		DET SAN 02	

DETALLE SANITARIOS

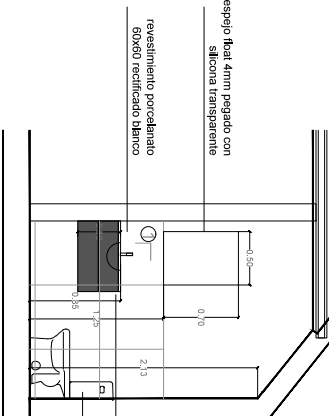
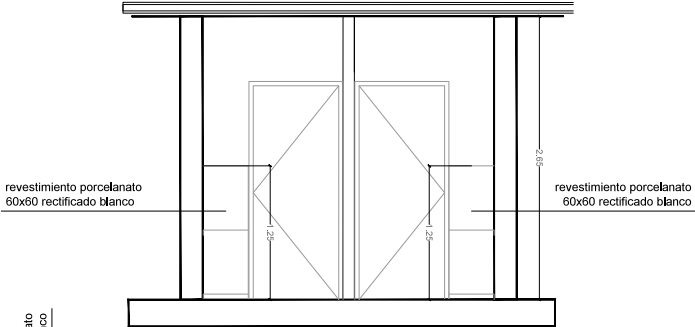

MUEBLE PARA BACHA
COLGANTE: PIEDRA +
ALUMINIO ENCOFRADO
EN MELAMINA GRAFITO.
Bacha Redonda Acero
Inoxidable 1/11 Plata Baño
Encastar DIAMETRO 26 CM
ALTURA 15CM. Grifería FV
0181/B1 Arizona – Juego
monocomando para lavatorio

INODORO LARGO CON
DEPOSITO FERRUM LINEA
ADRIATICA

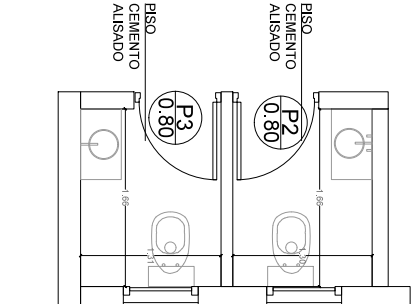

BISO
CEMENTO
ALISADO
P2
0.80

BISO
CEMENTO
ALISADO
P3
0.80

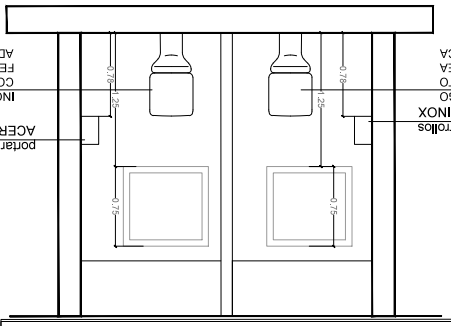

INODORO LARGO
CON DEPOSITO
ACERO INOX
FERRUM LINEA
ADRIATICA

INODORO LARGO
CON DEPOSITO
FERRUM LINEA
ADRIATICA

portarrollos
ACERO INOX

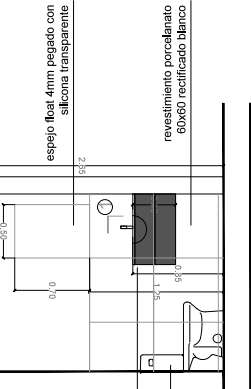

MUEBLE PARA BACHA
COLGANTE: PIEDRA +
ALUMINIO ENCOFRADO
EN MELAMINA GRAFITO.
Bacha Redonda Acero
Inoxidable 1/11 Plata Baño
Encastar DIAMETRO 26 CM
ALTURA 15CM. Grifería FV
0181/B1 Arizona – Juego
monocomando para lavatorio

INODORO LARGO CON
DEPOSITO FERRUM LINEA
ADRIATICA

DETALLE:
Sala de Espera Punta Sur Lago del Desierto

DET SAN 03

LOCALIDAD:
LAGO DEL DESIERTO

ESCALA
1:50

FECHA
03/05/21

VERSION
05

DETALLES SANITARIOS
COCINAS Y
MOBILIARIOS

DETALLE COCINA

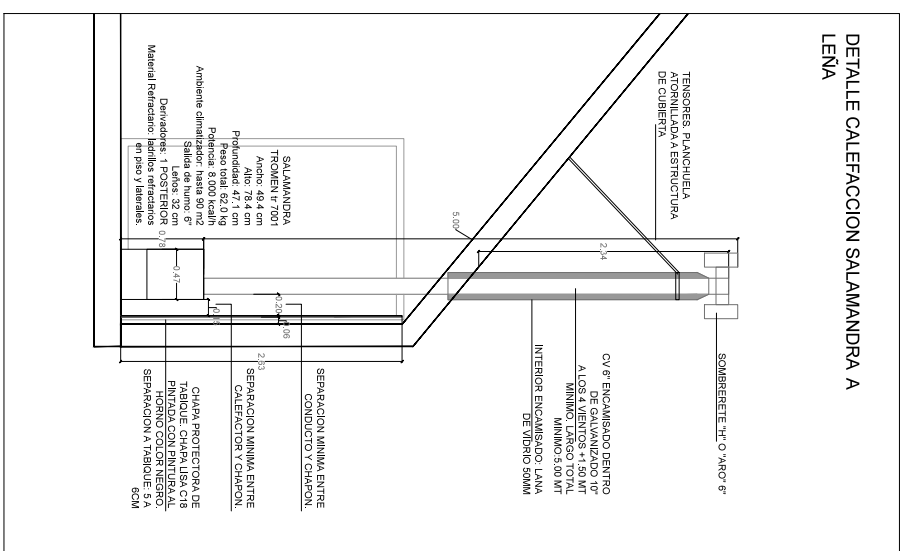
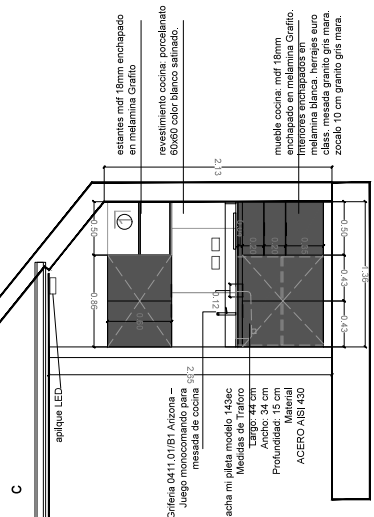
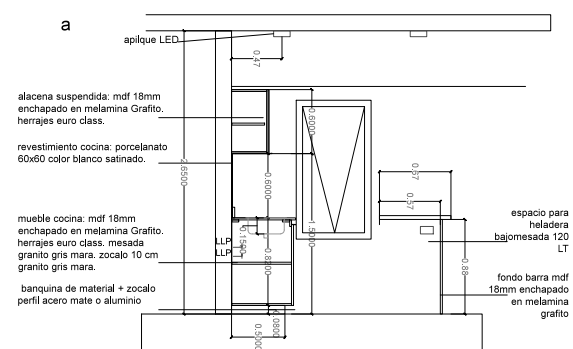
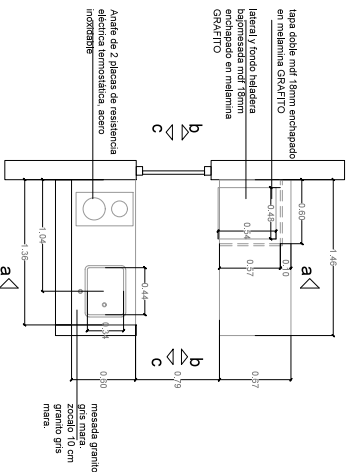
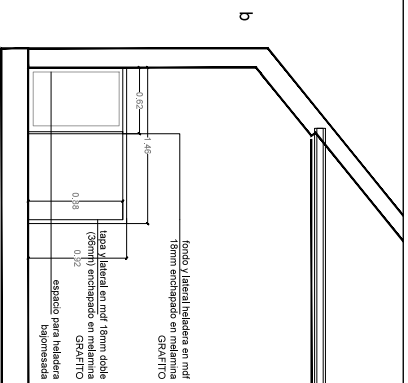

DETALLE: Sala de Espera Punta Sur Lago del Desierto				DET SAN 04
LOCALIDAD: LAGO DEL DESIERTO	ESCALA 1:50	FECHA 03/09/21	VERSIÓN 06	
DETALLES SANITARIOS COCINAS Y MOBILIARIO				

DETALLE DEPOSITO COMBUSTIBLES

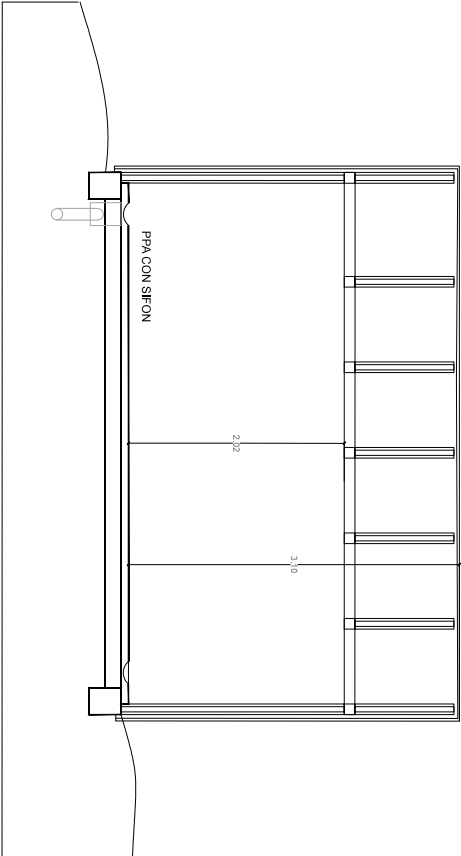

TAPA CHAPA LISA C18
CON ACCESO 60X60CM

TANQUE ENTERRADO
PARA REBALSE DE
COMBUSTIBLE.
MAMPOSTERIA CON
REVESTIMIENTO
HIDROFUGO Y PINTURA
ASFALTICA.

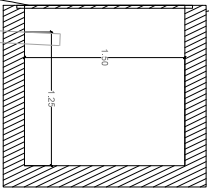

DESAGUE A
TANQUE
ENTERRADO.
PENDIENTE 1.20

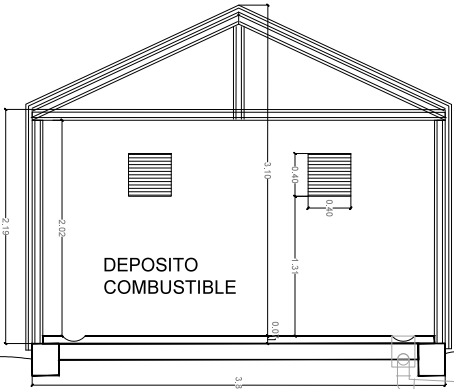

PLATEA
HORMIGON

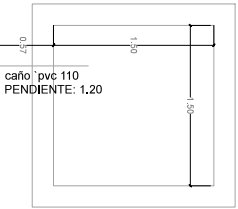

TANQUE
ENTERRADO
capacidad 3000 lt.
1.5x1.5x 1.3 mt alto

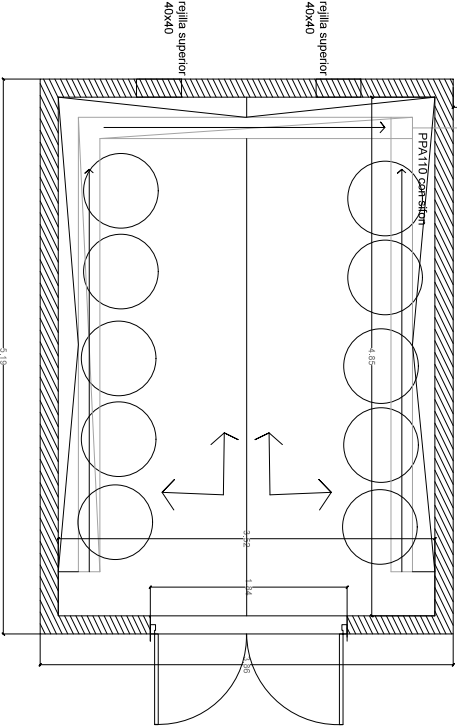

DETALLE:				DET SAN 05
Sala de Espera Punta Sur Lago del Desierto				
LOCALIDAD:	ESCALA	FECHA	VERSION	DETALLES SANITARIOS
LAGO DEL DESIERTO	1:50	03/05/21	05	COCINAS Y MOBILIARIO

DETALLE MOSTRADOR RECEPCION

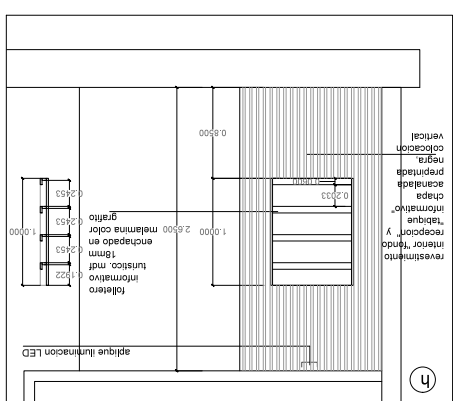
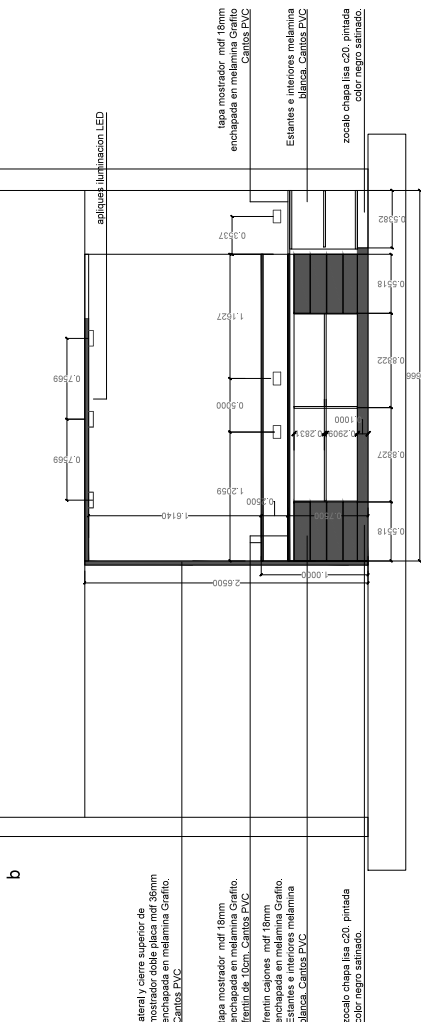
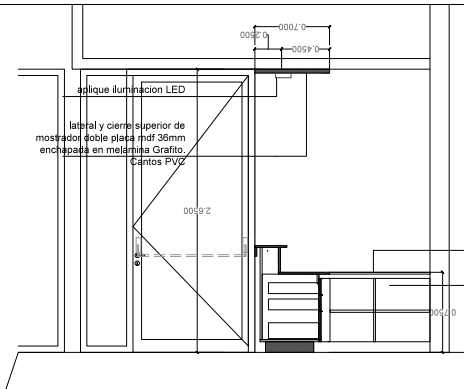
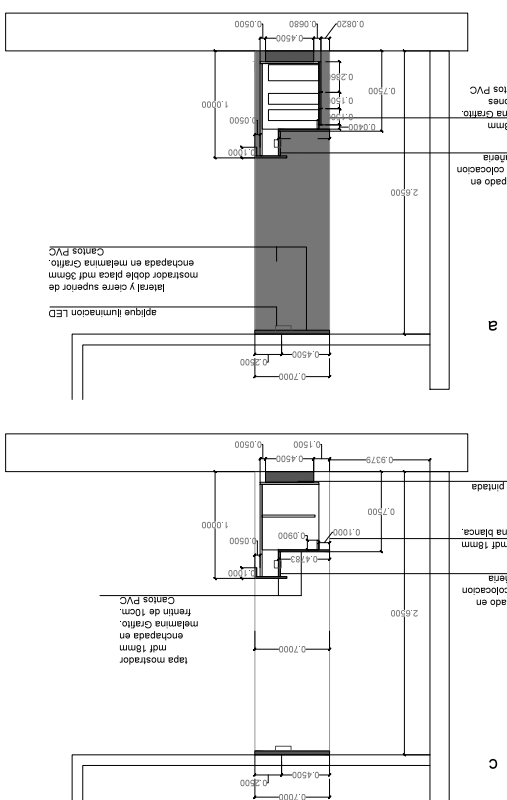
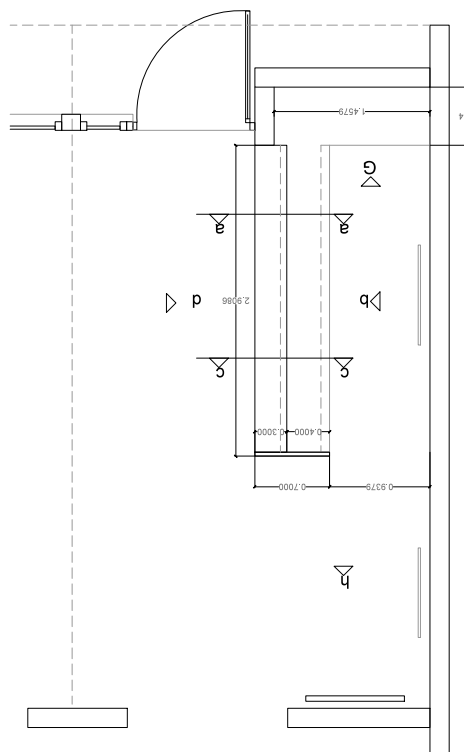
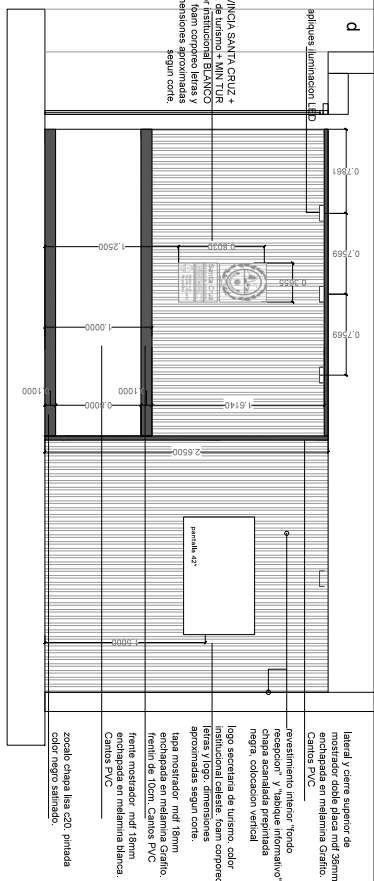

DETALLE:
Sala de Espera Punta Sur Lago del Desierto

DET SAN 06

LOCALIDAD:
LAGO DEL DESIERTO

ESCAI
1:50

FECHA
03/09/21

<p> VERSIÓN 06 </p>	<p> DETALLES SANITARIOS COCINA Y MOBILIARIO </p>
--	---

Las cafeterías y accesorios serán de polipropileno con uniones por termofusión.
Todas las cafeterías en semicubiertos y enterradas tendrán junta de poliestireno expandido 5mm para recubrir la cafetería y evitar congelamiento.

Salubridad: (Se considera Uso: Locales-Edif. publicos)

- Sanitarios Públicos:
Sanitario convencional: 1 ino + 1 lav hasta 50 usuarios públicos. Se considera 1 ino + 1 lav por cada 50 usuarios públicos.
Sanitario PCD: 1 ino + 1 lav hasta 340 usuarios públicos.
- Sanitarios Personal:
Sanitario convencional: 1 ino + 1 lav hasta 9 personal.
Sanitario PCD: 1 ino + 1 lav hasta 19 personal. Se adopta 1 sanitario con dimensiones aptas, anclados tradicionales.

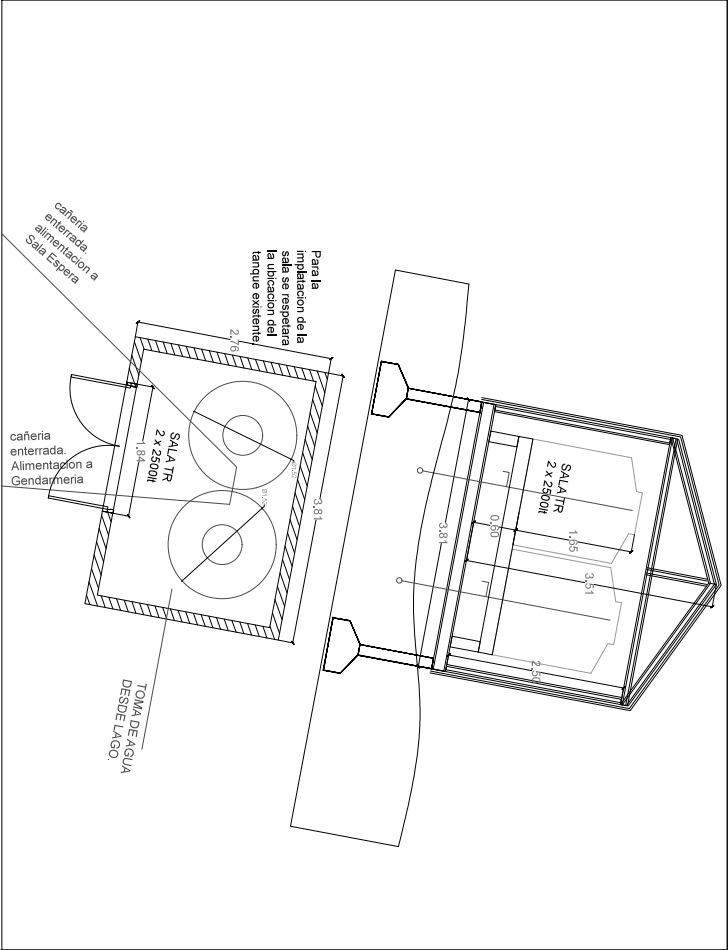
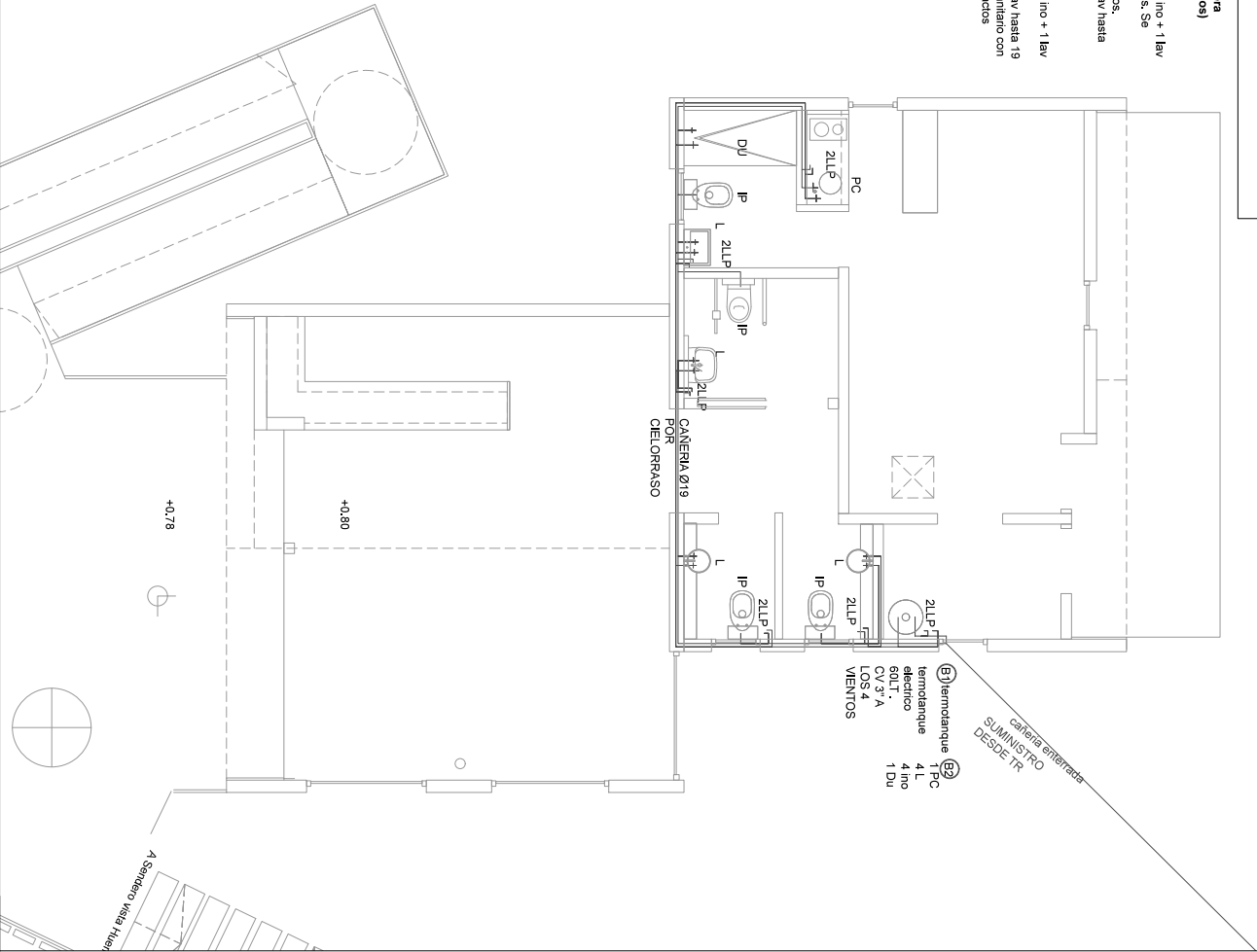

DETALLE TANQUES Y COLECTOR. ESC. 1:50

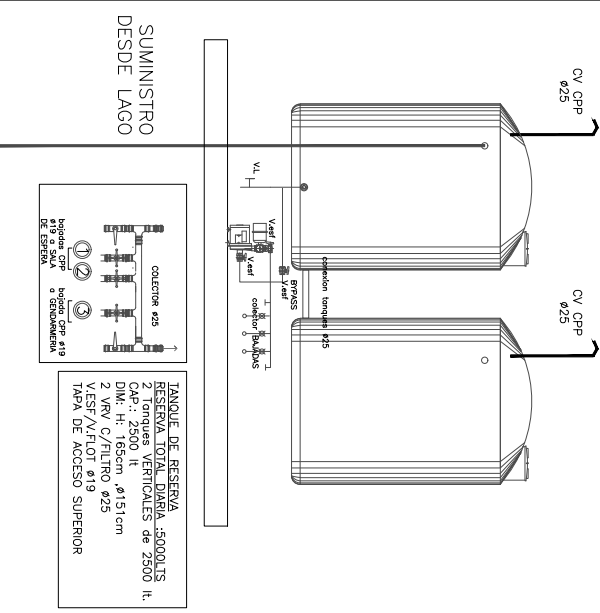

DETALLE BOMBA PRESURIZADORA. ESC 1:50

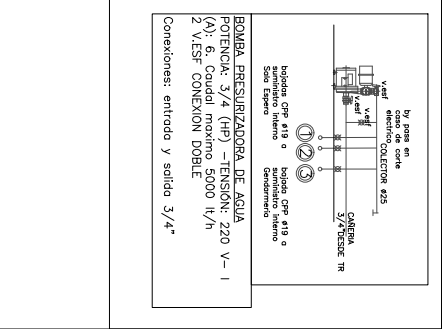

DETALLE:		INST 01	
Sala de Espera Punta Sur Lago del Desierto			
LOCALIDAD:	ESCALA	FECHA	VERSION
LAGO DEL DESIERTO	1:75	03/05/21	05
		INSTALACION AF - AC	

Las cañerías y accesorios serán de pvc.
La pendiente mínima de la cañería será de 1:20 y mínima de 1:50.
Tubo de diámetro 104,5mm.
PPA, todas las PPA tendrán sifón desmontable.
La ventilación del pozo ciego se hará con caño de pvc y será a las 4 vientos.
Biodegestor: tanque de polipropileno rígida con filtro, capacidad de 1300 l. Para la instalación del Biodegestor se deberá hacer una base cementicia y rellenar la parte cónica y las laterales del tanque plástico con arena + cemento compactado a medida que se llena de agua el tanque para evitar deformaciones del material.

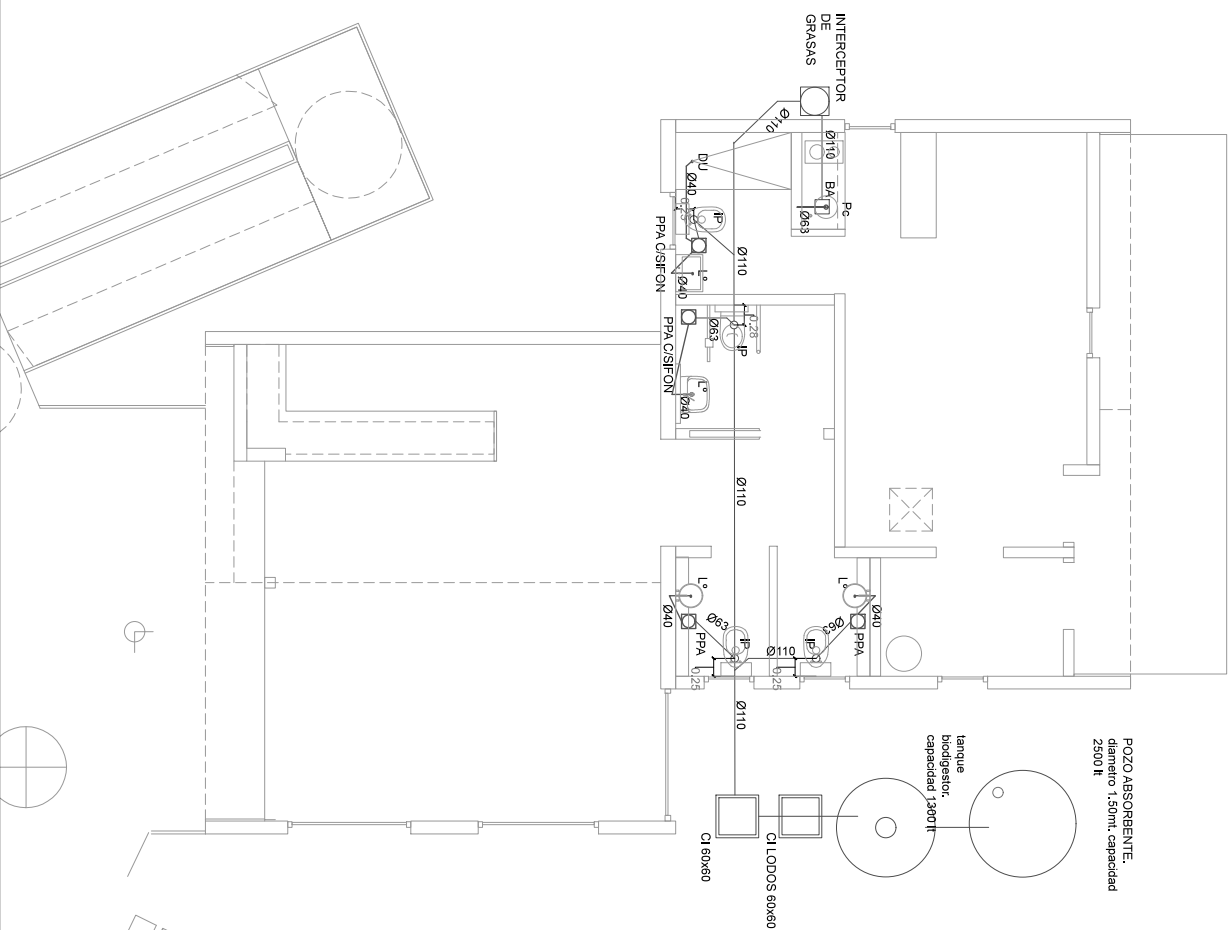

INTERCEPTOR DE GRASAS:

Dim: 558mm x 300mm
Capacidad: 19 litros de grasa
Material: PVC
Marco: Tige o similar
Conexiones: 2 entradas de ϕ 75mm c/u y una de ϕ 50
Solda: ϕ 110mm (juntas de doble actuación)
Contiene conasto de limpieza con manilla retirar residuos.
Tapa reforzada y porta tapa.
Posee Sifon y topón.

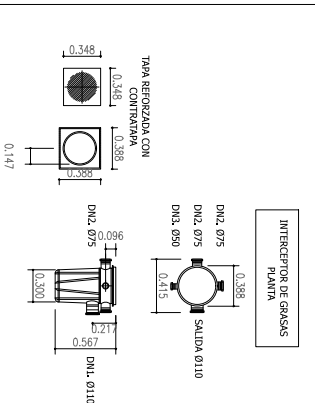

Camara de Inspeccion

Dim: 60cmx60cm
Material: hormigon premoldeado con revoque impermeable interior, contrapiso interior de hormigon premoldeado con asos de hierro trofilado de 10mm CV CPP ϕ 110

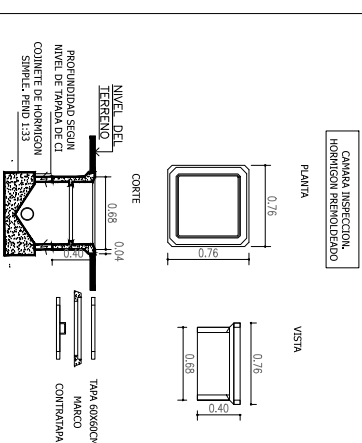

BIODEGESTOR:

Dim: 120CM (DIAMETRO) X 197 CM (ALTO)
Capacidad: 1300 lts. (apto para 50 personas en situacion de edificio publico)Material: PVC
Marco: ROTOPULAS

Material: polietileno de alta tecnologia, contruido en una sola pieza. Hermético.

DEBERA Poseer: Camara de extraccion de lodos.

Dim: 60cm x 60cm.

Prof: 60cm x 60cm.

Capacidad: 200 lts (lodos)

NOTA 1: compuesto por tanque septico, camara de contencion de lodos estabilizdos, sistema de extraccion de lodos y sistema de filtros PET.

Nota 2: se conecta con pozo absorbente.

NOTA 3: Dimensionado: como el edificio a construir es un edificio publico (de uso intermitente) se tomo en consideracion 1/5 de la poblacion total y se determina en función del caudal de desague diario.

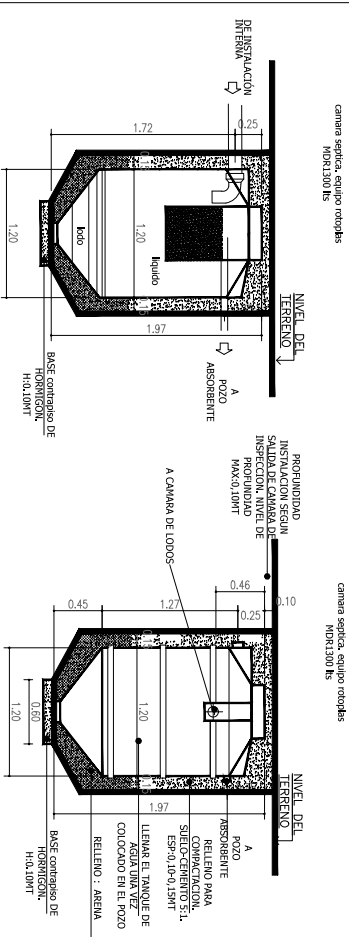

DETALLE:
Sala de Espera Punta Sur Lago del Desierto

INST 02

LOCALIDAD:
LAGO DEL DESIERTO

ESCALA
1:75

FECHA
03/09/21

VERSION
06

INSTALACION
SANTITARIA

CÁMARA EXTRACCIÓN DE LODOS:

DM: 60X60 CM, 60CM (PROFUNDIDAD DESDE ENTRADA DE LODOS)
Capacidad: 200 LT
SE REALIZARÁ IN SITU
hormigon premoldeado o mampostería tradicional con revoque impermeable interior, contratapa interior de hormigon premoldeado con osas de hierro trafilado de 10mm

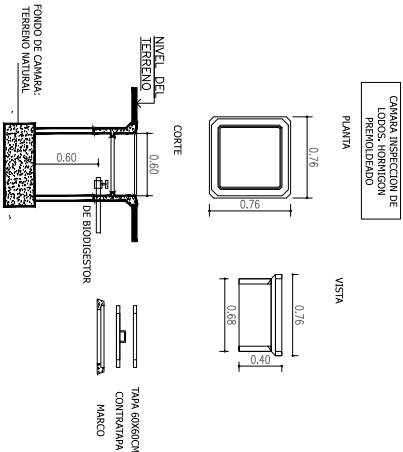

POZO ABSORBENTE:

Dimensiones: 150CM (DIAMETRO primer 1.50 mt de profundidad) X 250 CM (ALTO)
VERIFICAR PROFUNDIDAD NAPA
Capacidad: 2500 LT
Material: ANILLOS hormigon PREMOLDEADO
Boca de inspeccion y desagote: 25cmx25cm (realizada in situ)



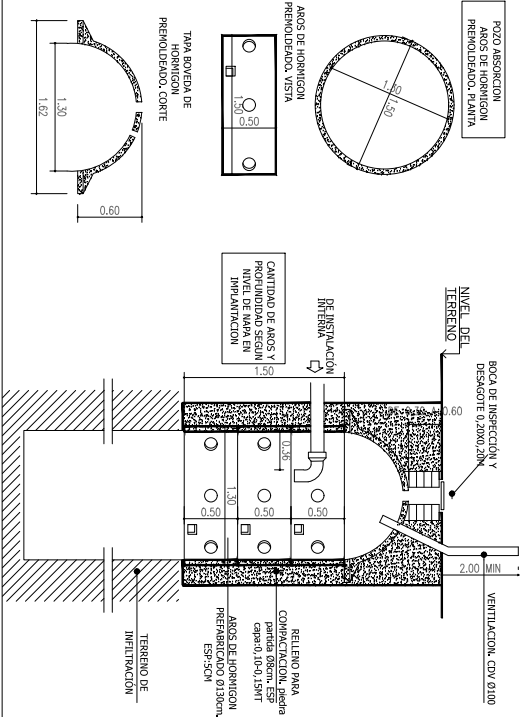



NOTA 1: su capacidad está en relación con la capacidad del biodigestor, siendo el doble de la misma la utilizada. El volumen del pozo computado desde una profundidad de 1,50 hacia abajo, será el doble del volumen del biodigestor.
Nota 2: posee caño de ventilación CV CPP Ø110, que se eleva a 2m sobre el nivel del terreno.
Nota 3: Su parte superior debe quedar de 30cm a 60cm por debajo del nivel del terreno.



DETALLE:				INST 03	
Sala de Espera Punta Sur Lago del Desierto				INSTALACION	
LOCALIDAD:	ESCALA	FECHA	VERSION	SANTARIA	
LAGO DEL DESIERTO	1:75	03/09/21	06		

<p>Artefactos consumo electrico</p> <p>GRUPO ELECTROGENO:</p> <p>1 bomba presurizadora 3/4hp (an) 2700 watt (potencia arranque)</p> <p>2 pantalla led 42" 200 watt</p> <p>1 termotanque electrico 60lt. 1500 watt</p> <p>2 parras electricas standard 3000 watt</p> <p>3 radiadores electricos de 7 elementos (1000 WATTS). 3000 watt/h</p> <p>Iluminacion led : 430 watt</p> <p>1 radiadora bajomansada 500 watt</p> <p>Tommas varios</p> <p>Iluminacion varia</p> <p>TOTAL KW: 17750 watt: 17,7kw.</p> <p>TOTAL KVA (FACTOR 0.8) : 14,16 Kva + 20%: 16,98 Kva.</p> <p>Potencia Grupo: 15 a 20 KVA.</p> <p>Se ubicara en el mismo lugar donde esta ubicado el grupo electrogeno existente</p>	
--	--

<p>cableado iluminacion 2x1 5+1</p> <p>cableado telecomunicaciones 2x2,5+1</p> <p>cableado bomba presurizadora 2x4</p> <p>Todo el cableado en senicables y cables sin caloraso</p> <p>SUSPENDIDO se realizara mediante cañeria PVC de 20mm a la vista</p>	
---	--

<p>Plafon led de aplicar. Cuadrado. Color negro. Pot: 12 watt. Luz calida. Cantidad: 20.</p> <p>Aplicue led IP 65. Cuadrado. Color negro. Pot: 9 watt. Luz calida. Cantidad: 10</p> <p>Plafon led de aplicar. Exterior IP 65. Cuadrado. Color negro. Pot: 9 watt. Luz calida. Cantidad: 4.</p> <p>Luminaria Esencia de aplicar 1200mm largo. Para exterior IP 65. 1 tubo led Pot: 18w. Luz calida: 4000K. Cantidad: 4.</p> <p>SENSOR DE MOVIMIENTO (SANTARIOS PUBLICOS).</p> <p>Cantidad: 3</p> <p>Llave de efecto simple. Cantidad: 7</p> <p>Llave de efecto doble. Cantidad: 2.</p>	<p>        </p>
---	--

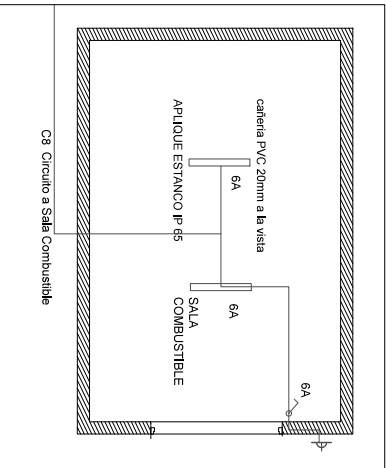
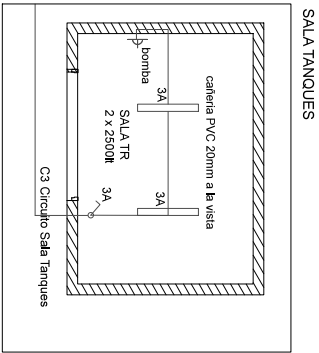
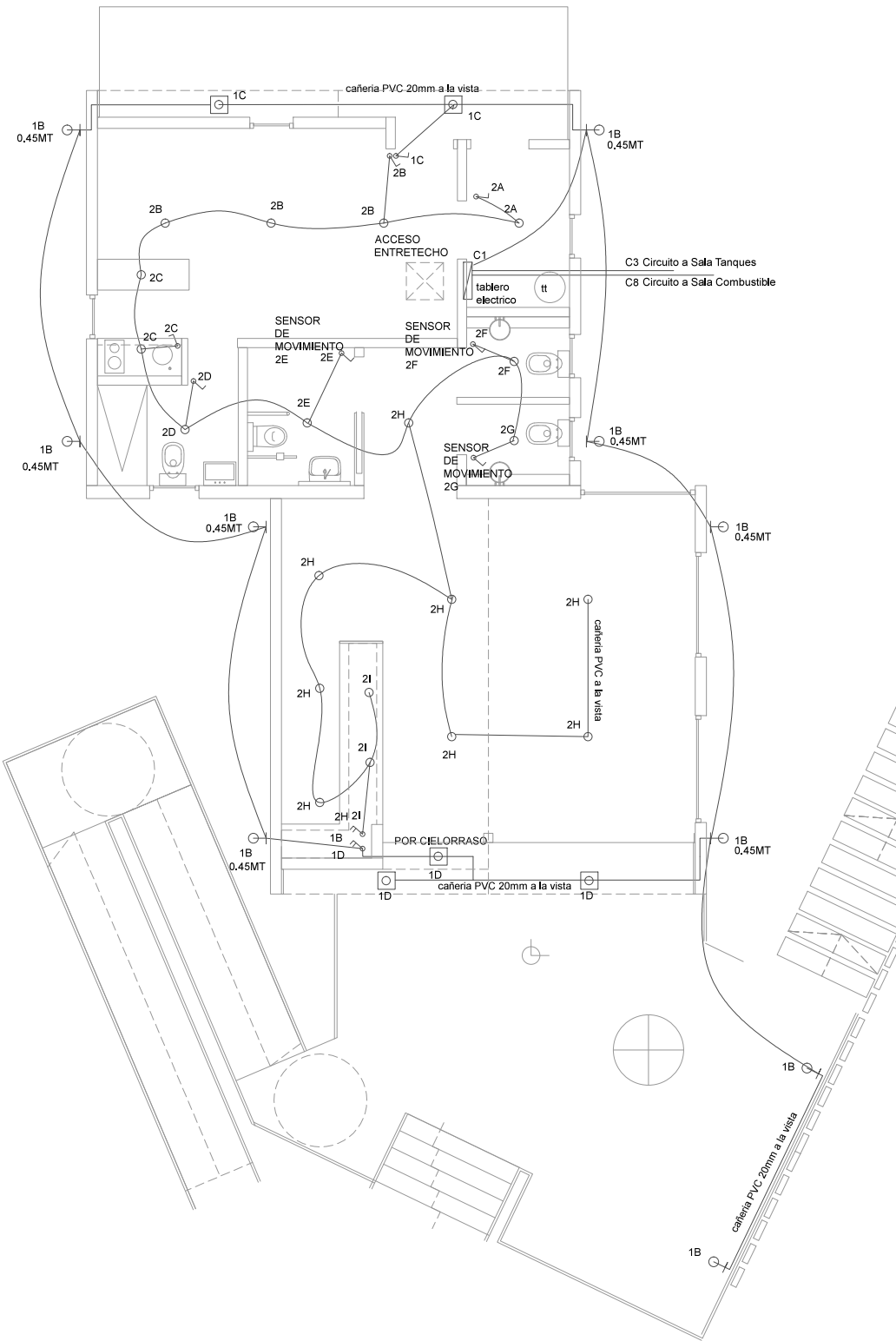

<p>DETALLE:</p> <p>Sala de Espera Punta Sur Lago del Desierto</p>	<p>INST 04</p>
<p>LOCALIDAD:</p> <p>LAGO DEL DESIERTO</p>	<p>ESCALA</p> <p>1:75</p>
<p>FECHA</p> <p>03/05/21</p>	<p>VERSION</p> <p>05</p>
<p>INSTALACION ELECTRICA-ILUMINACION</p>	

Radiador Eléctrico L500

CARACTERÍSTICAS TÉCNICAS

Modelo	Unidad	1000	1500
Potencia	W	1000	1500
Cable de conexión	u.	7	10
Alcance (A)	mm	720	960
Alcance	mm	575	
Alcance (B)	mm	230	
Alcance (C)	mm	230	
Frecuencia	Hz	50	

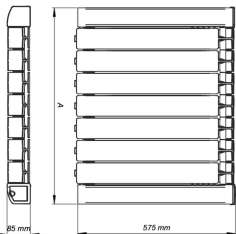

Atendido consumo eléctrico
GRUPO ELECTROGENO:

- 1 bomba presurizadora 3/4" (a): 2700 watt (potencia arranque)
- 2 pantalla led 42": 200 watt
- 1 termotanque eléctrico 60lt.: 1500 watt
- 2 pava electricas standard: 3000 watt
- 3 radiadores electricos de 7 elementos (1000 WATTS): 3000 watt/h
- 1 iluminacion led : 430 watt
- 1 heladera bajomesada: 500 watt
- Tomas varios
- Iluminacion varia

TOTAL Kw: 17750 watt: 17,7kw.
TOTAL Kva (FACTOR 0,8): 14,16 Kva + 20%: 16,99 Kva.

Potencia Grupo: 15 a 20 KVA.

Se ubicara en el mismo lugar donde esta ubicado el grupo electrogeno existente

cableado iluminacion 2x1 5+1
cableado tomacorrientes 2x2,5+1
cableado bomba presurizadora 2x4

Todo el cableado en semicubiertas y cubiertos sin caloraso
SUSPENDIDO se realizara mediante cañeria pvc de 20mm a la vista

- Platon led de aplicar: Cuadrado, Color negro, Pot: 12 watt, Luz calida, Cantidad: 20.
- Aplicue led IP 65, Cuadrado, Color negro, Pot: 9 watt, Luz calida, Cantidad: 10
- Platon led de aplicar: Exterior IP 65, Cuadrado, Color negro, Pot: 9 watt, Luz calida, Cantidad: 4.
- Luminaria Estanca de aplicar: 1200mm largo, Para exterior IP 65, 1 tubo led Pot 15w, Luz calida: 4000k, Cantidad: 4.
- SENSOR DE MOVIMIENTO (SANITARIOS PUBLICOS), Cantidad: 3
- Llave de efecto simple, Cantidad: 7
- Llave de efecto doble, Cantidad: 2.

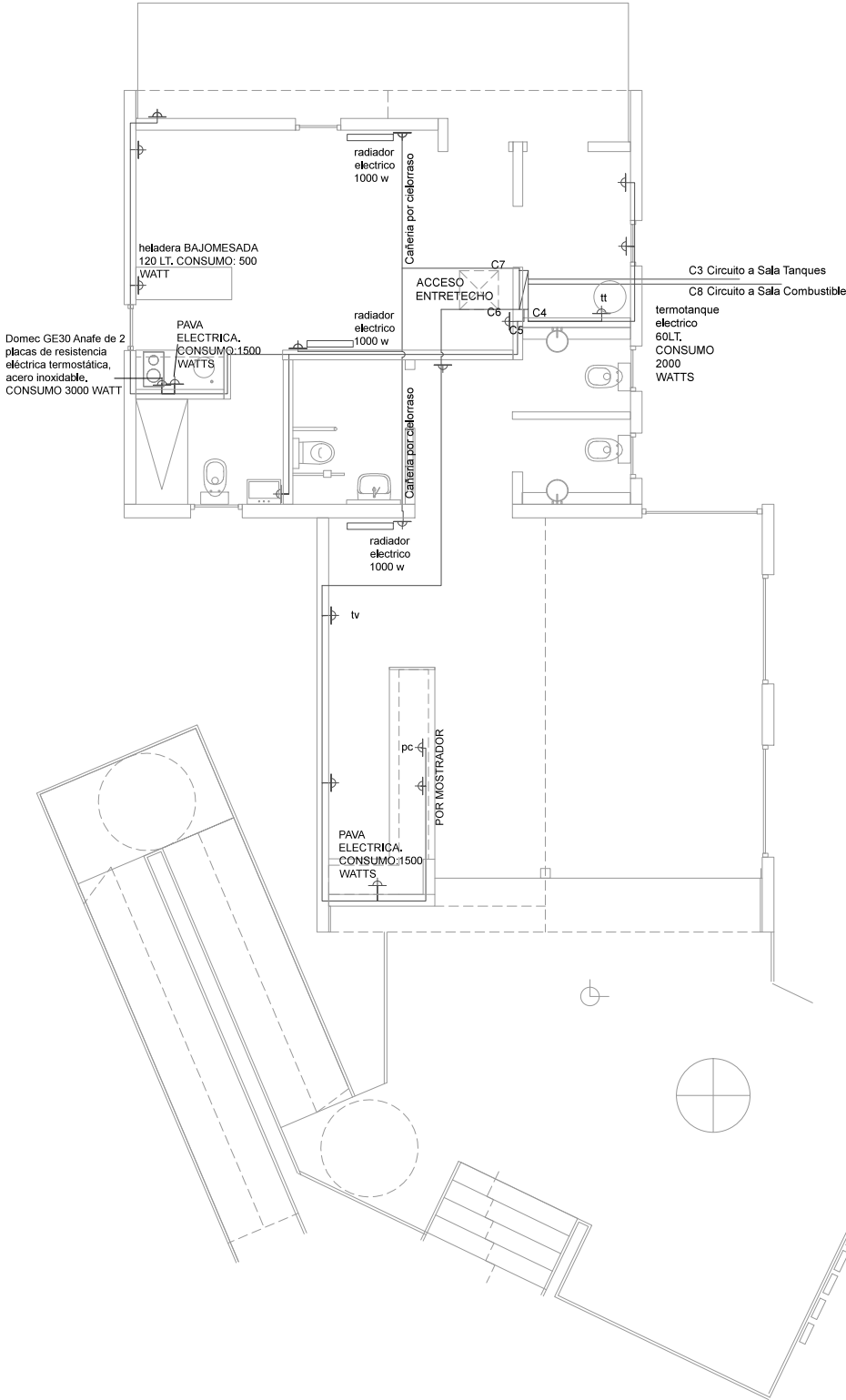

SALA TANQUES

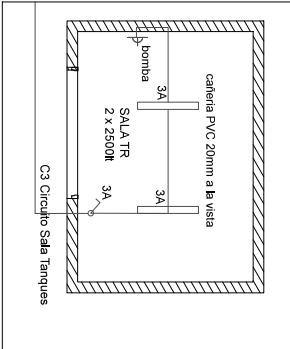

DEPOSITO COMBUSTIBLES

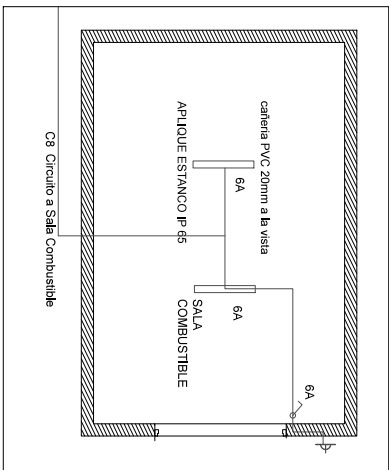

DETALLE:			INST 05	
Sala de Espera Punta Sur Lago del Desierto				
LOCALIDAD:	ESCALA	FECHA	VERSION	INSTALACION ELECTRICA-
LAGO DEL DESIERTO	1:75	03/05/21	05	TOMACORRIENTES

CUADRO DE CONSUMOS

CIRC.	BOCAS (UN)		CONSUMOS (WATTS)		TOT. WATTS	AMPERES	ADAPTADO
	CENTROS	TOMAS	CENTROS	TOMAS			
C-1*	14		700		700	3,18	10
C-2*	20		1000		1000	4,55	10
C-3		1		2700		2	10
C-4**		3		2000	2000	9,09	10
C-5**		9	4500		4500	20,45	25
C-6**		6	2750		2750	12,6	16
C-7		3	3000		3000	13,63	16
C-8**	2	1	100	1000	1100	5	10

PREVE 1 BOMBA PRESURIZADORA 3/4HP
PREVE 1 TERMO ELECTRICO 80 LT 1500W
PREVE 1 PUMA ELECTRICA 1500W
PREVE 1 ANFITE ELECTRICO 2000 W
PREVE 1 PUMA ELECTRICA 1500W
PREVE 3 RADIODORES 1000 W

TOTAL	36	22	1800	13750	17750	70.5
-------	----	----	------	-------	-------	------

*, se considera iluminacion led de 50 watts
**, se considera TOMAS NO ESPECIALES 250 watts

Unifiar SISTEMA - GRUPO ELECTROGENO

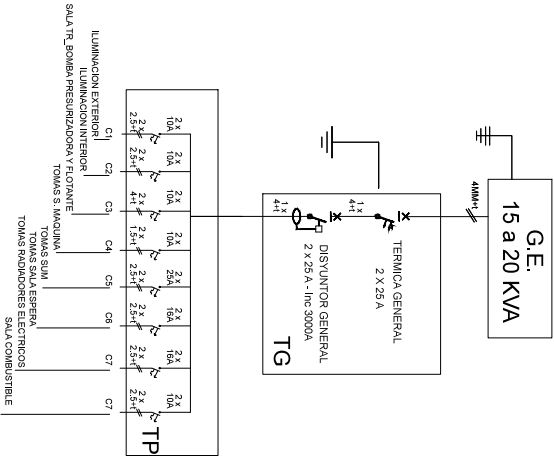

TABLERO GENERAL SUMINISTRO
GRUPO ELECTROGENO

DESTINO	TABLERO 1
CORRIENTE (A)	25
SECCION CABLE	4 mm ²
POTENCIA INSTALADA	11.8kW

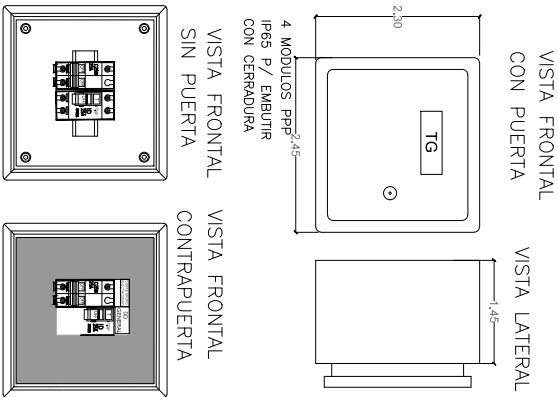

DETALLE:
Sala de Espera Punta Sur Lago del Desierto

INST 06

LOCALIDAD:
LAGO DEL DESIERTO

ESCALA
1:75

FECHA
03/09/21

VERSION
06

CONSUMOS-TABLERO Y
UNIFIAR

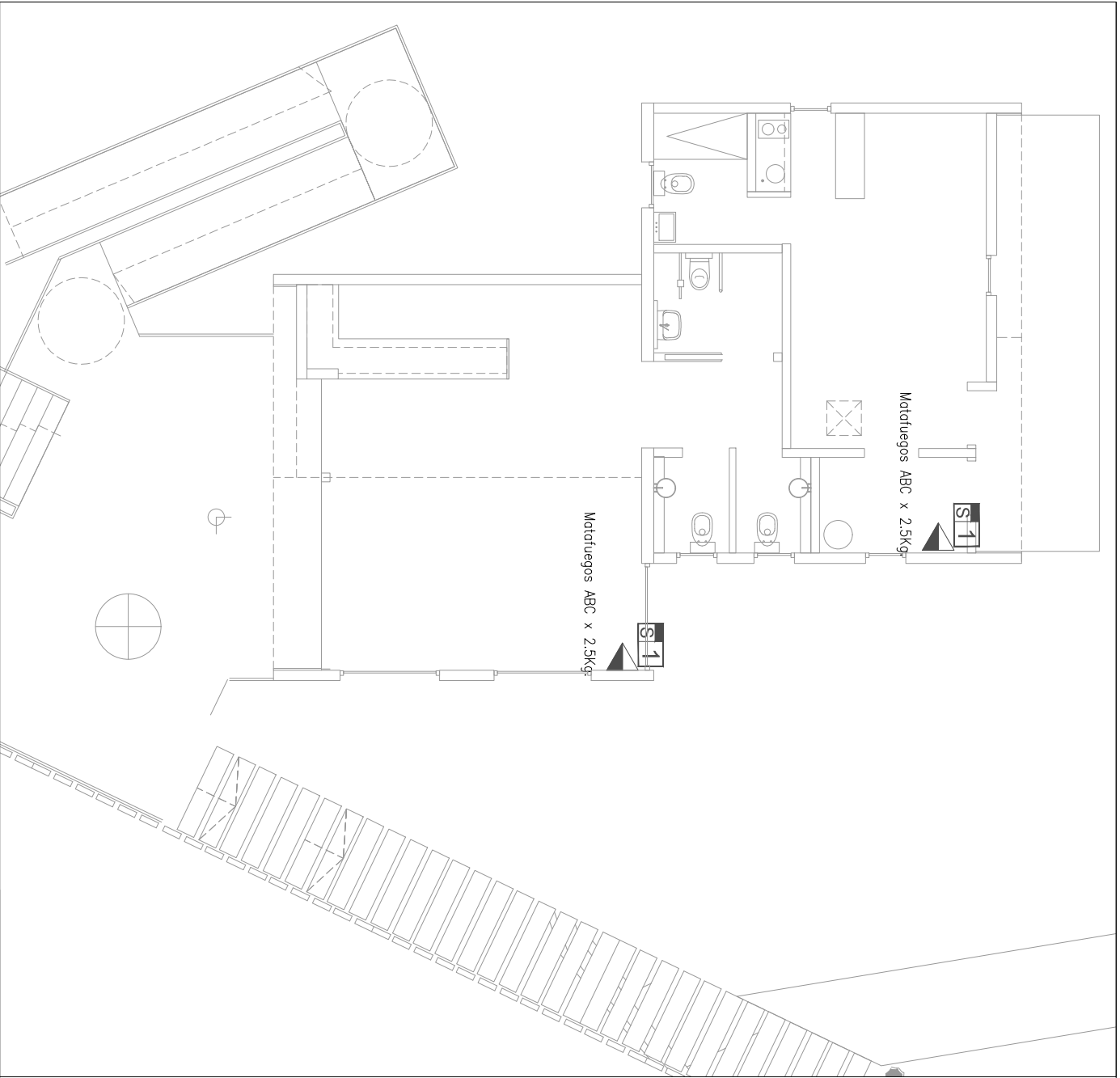

S1

Señalética de matufuegos.

Matufuegos ABC x 5Kg.

Matufuegos ABC x 2.5Kg.

SALA DEPÓSITO COMBUSTIBLE

S1

Matufuegos ABC x 5kg.

DETALLE COLOCACION DE MATUFUEGOS. ESC: 1.50

MENSULA PARA MATUFUEGOS NORMALIZADA

EXINTOR TIPO ABC DE 5KG

PANEL EXTERIOR O INTERIOR SEGUN CORRESPONDA UBICACION

1.50

0.48

DETALLE: Sala de Espera Punta Sur Lago del Desierto				INST 07	
LOCALIDAD: LAGO DEL DESIERTO	ESCALA: 1:75	FECHA: 03/05/21	VERSION: 05	INSTALACION CONTRA INCENDIO	

SUPERFICIE CUBIERTA

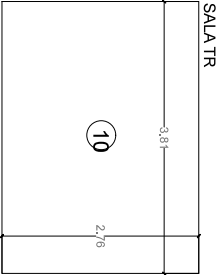

SALA DEPOSITO COMBUSTIBLE

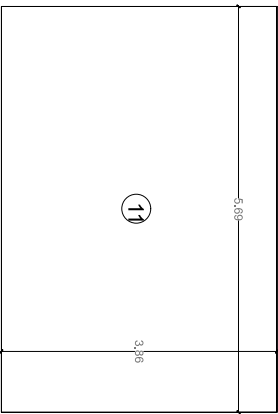

SALA ESPERA

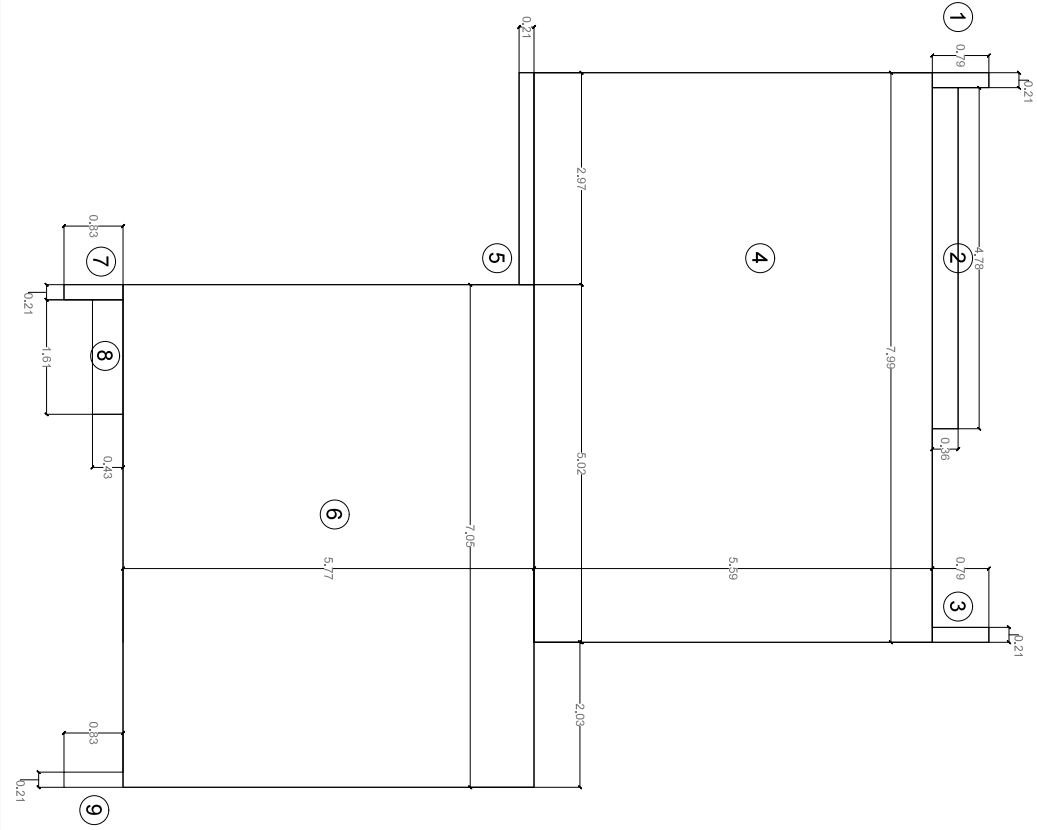

SUPERFICIE SEMICUBIERTA

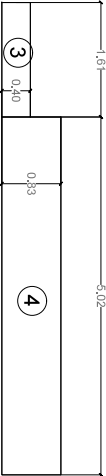
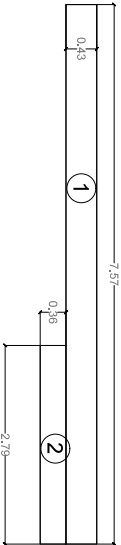

BALANCE DE SUPERFICIES

VOL.		SUPERFICIE
		CUBIERTA
1	0.17	
2	1.73	
3	0.17	
4	44.88	
5	0.62	
6	40.88	
7	0.17	
8	0.69	
9	0.17	
10	10.53	
11	22	
TOTAL		138.44

VOL.		SUPERFICIE
		SEMICUBIERTA
1	3.28	
2	1.01	
3	0.64	
4	4.17	
TOTAL		9.1

VOL.		SUPERFICIE
		PLAT EXT.
1		10.22
2		61.78
TOTAL		72.00

SUPERFICIE PLATAFORMAS EXTERIORES Y RAMPA

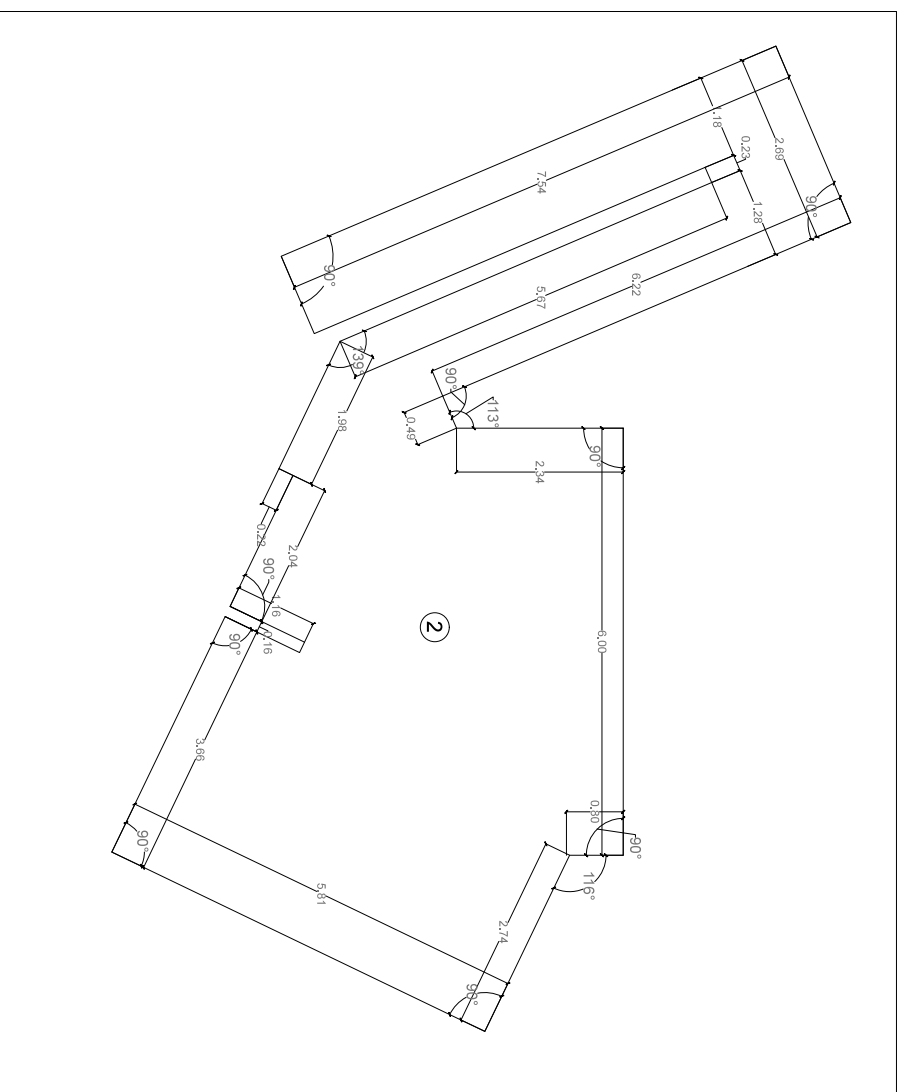
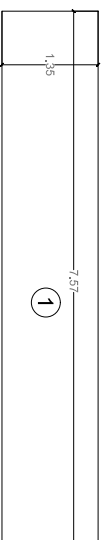

BALANCE DE SUPERFICIES

VOL	SUPERFICIE
	CUBIERTA

2	1.73
3	0.17
4	44.68

5	0.02
6	40.68

7	0.77
8	0.69

9	0.17
10	10.53

10	10:33
11	22

TOTAL	138.44
-------	--------

VOL	SUPERFICIE
	SEMICUBIERTA

2	1.01
3	0.64
4	4.17

TOTAL	9.1
-------	-----

VOL	SUPERFICIE
	PLAT EXT.

1	70.22
2	61.78

TOTAL	72.00
-------	-------

DETALLE:
Sala de Espera Punta Sur Lago del Desierto

SUP 02

LOCALIDAD:
LAGO DEL DESIERTO

ESCALA
1:75

FECHA
03/05/21

VERSION
05

SILUETAS Y BALANCE DE SUPERFICIE

Contrafrente cartel

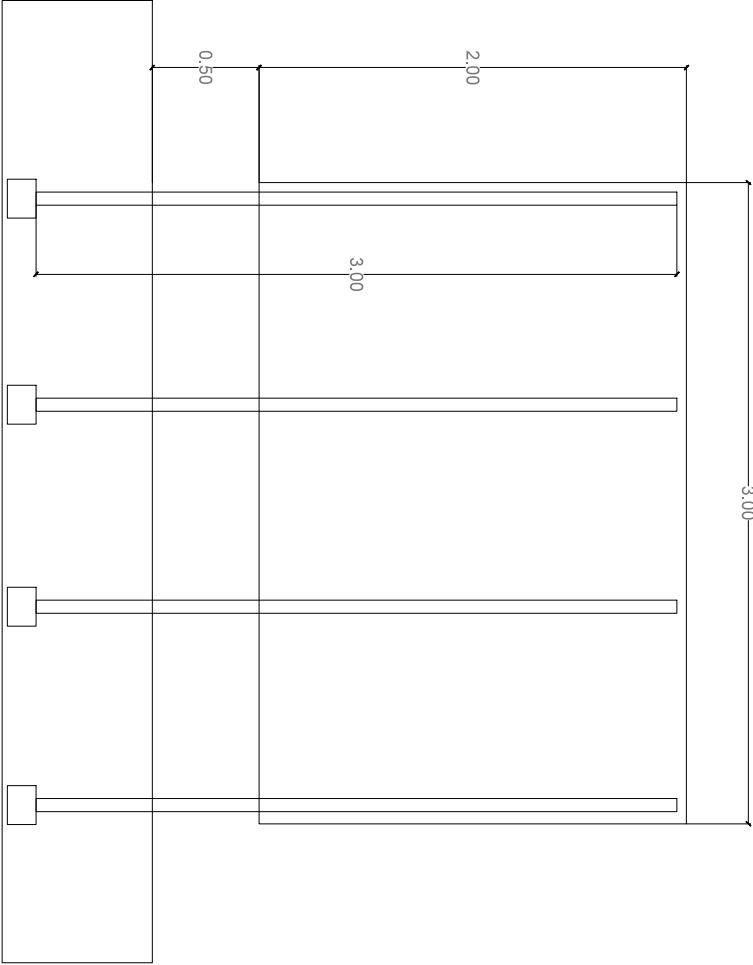

Frente cartel

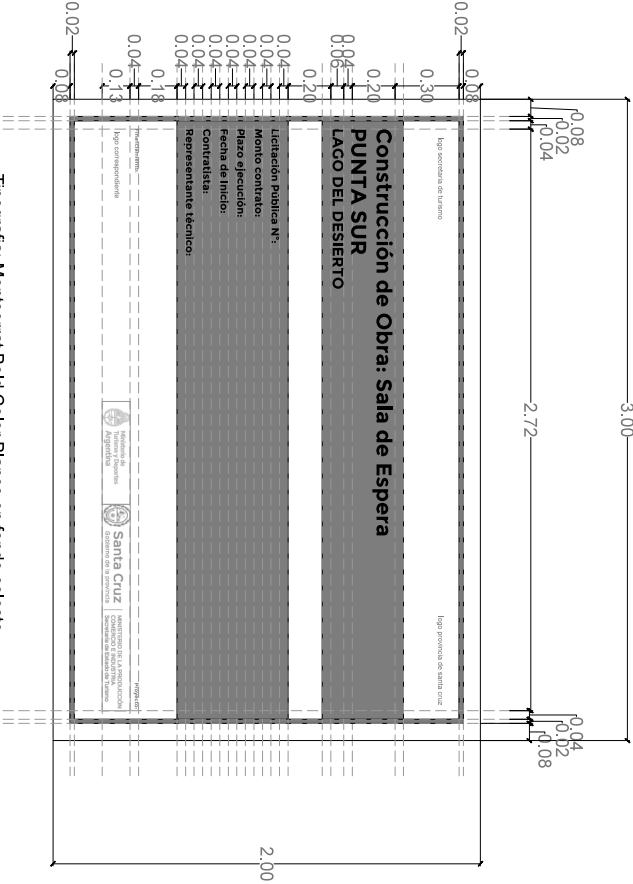

Tipografía: Montserrat Bold Color Blanco en fondo celeste
Montserrat Bold Color Celeste en fondo Blanco
Colores institucionales:
Celeste CMYK C=83 M=6 Y=13 K=0
Blanco



DETALLE:				IMG 01	
Sala de Espera Punta Sur Lago del Desierto				IMAGENES 3D DE REFERENCIA	
LOCALIDAD:	ESCALA	FECHA	VERSION		
LAGO DEL DESIERTO	-	29/07/21	-		

